



COMUNE DI LEDRO

Provincia di Trento

VERBALE DI DELIBERAZIONE N. 40 del CONSIGLIO COMUNALE

OGGETTO: Ricognizione ordinaria delle partecipazioni societarie detenute alla data del 31/12/2018 (art. 20 D.Lgs. n. 175/2016).

L'anno duemiladiciannove, il giorno 23 del mese dicembre alle ore 19:00, presso la sede del Consiglio Comunale, a seguito di convocazione disposta con avviso ai Consiglieri, si è riunito in seduta pubblica il Consiglio comunale.

Sono presenti i signori:

Cognome e Nome	Qualifica	Presente/Assente
Dal Bosco Natale	Presidente	Presente
Brigà Achille	Consigliere	Presente
Cauzzi Andrea	Consigliere	Presente
Cellana Erick	Consigliere	Presente
Collotta Luca	Consigliere	Presente
Fedrigotti Anna	Consigliere	Presente
Fedrigotti Fabio	Consigliere	Presente
Girardi Renato	Consigliere	Presente
Leonardi Jacopo	Consigliere	Presente
Mazzola Maurizio	Consigliere	Assente
Mora Walter	Consigliere	Presente
Oliari Claudio	Consigliere	Presente
Santolini Anna Maria	Consigliere	Presente
Sartori Roberto	Consigliere	Presente
Segalla Michele	Consigliere	Presente
Tarolli Ezio	Consigliere	Presente
Tolotti Serena	Consigliere	Assente
Trentini Dario	Consigliere	Presente

PRESENTI: 16 ASSENTI: 2

Assiste il Segretario comunale dottoressa Lorena Giovanelli.

Riconosciuto legale il numero degli intervenuti, il signor Dal Bosco Natale, nella sua qualità di Presidente, invita il Consiglio comunale a deliberare in merito all'oggetto suindicato.

IL CONSIGLIO COMUNALE

Richiamato il d.lgs. n. 175/2016, emanato in attuazione dell'art. 18, legge 7 agosto 2015 n.124, che costituisce il nuovo Testo Unico in materia di Società a partecipazione Pubblica (T.U.S.P.), come integrato e modificato dal Decreto legislativo 16 giugno 2017, n.100 (di seguito indicato con "Decreto correttivo"), nonché quanto disposto – ai fini dell'adeguamento dell'ordinamento locale alla normativa suddetta – dall'art. 7 l.p. 29 dicembre 2016, n. 19;

Considerato che con l'entrata in vigore, in data 23 settembre 2016, del D.Lgs. 19 agosto 2016 n. 175, il legislatore ha voluto rendere sistematica la ricognizione delle partecipazioni societarie, richiedendo, con l'art. 24 del TUSP, agli Enti Locali di eseguire entro settembre 2017 un'operazione di razionalizzazione/ricognizione straordinaria, nonché una revisione periodica delle partecipazioni pubbliche, disciplinata dall'art. 20 del TUSP, con cadenza periodica annuale;

Richiamata la delibera di Consiglio Comunale n. 36 del 29.09.2017 avente ad oggetto "Revisione straordinaria delle partecipazioni ex art. 7 co. 10 l.p. 29 dicembre 2016, n. 19 e art. 24, d.lgs. 19 agosto 2016 n. 175, come modificato dal d.lgs. 16 giugno 2017, n. 100"

Visto in particolare l'art. 20 del del D.Lgs. 19 agosto 2016 n. 175 relativo all'obbligo per le amministrazioni pubbliche di effettuare *"annualmente, con proprio provvedimento, un'analisi dell'assetto complessivo delle società in cui detengono partecipazioni, dirette o indirette, predisponendo, ove ricorrano i presupposti [...], un piano di riassetto per la loro razionalizzazione, fusione o soppressione, anche mediante messa in liquidazione o cessione", entro il 31 dicembre di ciascun anno"*;

Richiamata la delibera del Consiglio Comunale n. 61 del 27/12/2018 avente ad oggetto "Ricognizione ordinaria delle partecipazioni societarie detenute alla data del 31/12/2017 (art. 20 D.Lgs. n. 175/2016)"

Visto che ai sensi dell'art. 24 l.p. 27 dicembre 2010, n. 27 – come modificato dal testé richiamato art. 7 l.p. n. 19/2016 cit.- gli Enti locali della Provincia autonoma di Trento non possono, direttamente o indirettamente, mantenere partecipazioni, anche di minoranza, in società aventi per oggetto attività di produzione di beni e servizi non strettamente necessarie al perseguimento delle proprie finalità istituzionali e comunque diverse da quelle prescritte dall'art. 4 d.lgs. n. 175/2016 cit.;

Tenuto conto che, ai sensi dell'art. 24 co. 1 l.p. n. 27/2010 le condizioni di cui all'art. 4 co. 1 e 2 d.lgs. n. 175/2016 si intendono comunque rispettate qualora la partecipazione o la specifica attività da svolgere siano previste dalla normativa statale, regionale o provinciale;

Atteso che il Comune, fermo restando quanto sopra indicato, può mantenere partecipazioni in società:

- per lo svolgimento delle attività indicate dall'art. 4, c. 2, del T.U.S.P., comunque nei limiti di cui al comma 1 del medesimo articolo:
 - a) produzione di un servizio di interesse generale, ivi inclusa la realizzazione e la gestione delle reti e degli impianti funzionali ai servizi medesimi;
 - b) progettazione e realizzazione di un'opera pubblica sulla base di un accordo di programma fra amministrazioni pubbliche, ai sensi dell'articolo 193 del decreto legislativo n. 50 del 2016;
 - c) realizzazione e gestione di un'opera pubblica ovvero organizzazione e gestione di un servizio d'interesse generale attraverso un contratto di partenariato di cui all'articolo 180 del decreto legislativo n. 50 del 2016, con un imprenditore selezionato con le modalità di cui all'articolo 17, commi 1 e 2;
 - d) autoproduzione di beni o servizi strumentali all'ente o agli enti pubblici partecipanti o allo svolgimento delle loro funzioni, nel rispetto delle condizioni stabilite dalle direttive europee in materia di contratti pubblici e della relativa disciplina nazionale di recepimento;

e) servizi di committenza, ivi incluse le attività di committenza ausiliarie, apprestati a supporto di enti senza scopo di lucro e di amministrazioni aggiudicatrici di cui all'articolo 3, comma 1, lettera a), del decreto legislativo n. 50 del 2016" •

- allo scopo di ottimizzare e valorizzare l'utilizzo di beni immobili facenti parte del proprio patrimonio, "in società aventi per oggetto sociale esclusivo la valorizzazione del patrimonio (...), tramite il conferimento di beni immobili allo scopo di realizzare un investimento secondo criteri propri di un qualsiasi operatore di mercato" (art. 4 co. 3)
- qualora la società abbia per oggetto sociale prevalente la gestione di spazi fieristici e l'organizzazione di eventi fieristici, la realizzazione e la gestione di impianti di trasporto a fune per la mobilità turistico-sportiva esercitati in aree montane, nonché la produzione di energia da fonti rinnovabili (art. 4 co. 7)

Tenuto conto che è fatta salva la possibilità di mantenere partecipazioni in società che producono servizi economici di interesse generale a rete di cui all'art. 3-bis, D.L. n. 138/2011 e s.m.i., anche fuori dall'ambito territoriale del Comune di Ledro e dato atto che l'affidamento dei servizi in corso alla medesima società sia avvenuto tramite procedure ad evidenza pubblica ovvero che la stessa rispetta i requisiti di cui all'articolo 16 del T.U.S. P;

Considerato che le società in house providing, sulle quali è esercitato il controllo analogo ai sensi dell'art. 16, D.lgs. n. 175/2016, che rispettano i vincoli in tema di partecipazione di capitali privati (co. 1) e soddisfano il requisito dell'attività prevalente producendo almeno l'80% del loro fatturato nell'ambito dei compiti affidati dagli enti soci (co.3), possono rivolgere la produzione ulteriore (rispetto a detto limite) anche a finalità diverse, fermo il rispetto dell'art. 4, co. 1, d.lgs. n. 175/2016, a condizione che tale ulteriore produzione permetta di conseguire economie di scala od altri recuperi di efficienza sul complesso dell'attività principale della società;

Tenuto conto che - i fini di cui sopra ed ai sensi dell'art. 18 co. 3 bis e 3 bis 1 l.p. 10 febbraio 2005, n. 1, applicabili agli Enti locali per effetto e nei termini stabiliti dall'art. 24 co. 4 l.p. n. 27/2010 cit. - devono essere fatte oggetto di un piano di razionalizzazione le partecipazioni per le quali si verifichi anche una sola delle seguenti condizioni:

- a) partecipazioni societarie che non possono essere detenute in conformità all'articolo 24 (Disposizioni in materia di società della Provincia e degli enti locali), comma 1, della legge provinciale 27 dicembre 2010, n. 27;
- b) società che risultano prive di dipendenti o che hanno un numero di amministratori superiore a quello dei dipendenti, con esclusione delle società che hanno come oggetto sociale esclusivo la gestione delle partecipazioni societarie;
- c) partecipazioni in società che svolgono attività analoghe o simili a quelle svolte da altre società controllate o da propri enti strumentali di diritto pubblico e privato;
- d) partecipazioni in società che, nel triennio precedente, hanno conseguito un fatturato medio non superiore a 250.000,00- Euro o in un'adeguata misura alternativa di pari valore, computata sull'attività svolta nei confronti, per conto o a favore dei soci pubblici, quali, ad esempio, i costi sostenuti da questi ultimi per lo svolgimento dell'attività da parte della società o gli indicatori di rendicontabilità nell'ambito del bilancio sociale predisposto; ferma la possibilità di discostarsi, motivatamente;
- e) partecipazioni in società diverse da quelle costituite per la gestione di un servizio d'interesse generale che hanno prodotto un risultato negativo per quattro dei cinque esercizi precedenti;
- f) necessità di contenimento dei costi di funzionamento;
- g) necessità di aggregazione di società detenute in conformità all'articolo 24, comma 1, della legge provinciale n. 27 del 2010.

Considerato altresì che le disposizioni del predetto Testo unico devono essere applicate avendo riguardo all'efficiente gestione delle partecipazioni pubbliche, alla tutela e promozione della concorrenza e del mercato, nonché alla razionalizzazione e riduzione della spesa pubblica;

Valutate pertanto le modalità di svolgimento delle attività e dei servizi oggetto delle società partecipate dall'Ente, con particolare riguardo all'efficienza, al contenimento dei costi di gestione ed alla tutela e promozione della concorrenza e del mercato;

Tenuto conto del miglior soddisfacimento dei bisogni della comunità e del territorio amministrati a mezzo delle attività e dei servizi resi dalle società partecipate possedute dall'Ente;

Considerato che la ricognizione è adempimento obbligatorio anche nel caso in cui il Comune non possieda alcuna partecipazione, esito che comunque deve essere comunicato ai sensi dell'art. 24, c. 1, T.U.S.P;

Tenuto conto che l'esame ricognitivo di tutte le partecipazioni detenute è stato istruito dal Servizio Finanziario;

Visto l'esito della ricognizione effettuata come risultante nell'allegato A) alla presente deliberazione, dettagliato per ciascuna partecipazione detenuta, che ne costituisce parte integrante e sostanziale;

Considerato che ai sensi del citato art. 7 co. 10 l.p. n. 19/2016 occorre individuare le partecipazioni eventualmente soggette a piani di razionalizzazione ed alienazione;

Ritenuto che le partecipazioni da razionalizzare o alienare devono essere individuate perseguendo, al contempo, la migliore efficienza, la più elevata razionalità, la massima riduzione della spesa pubblica e la più adeguata cura degli interessi della comunità e del territorio amministrati;

Richiamata la deliberazione del Consiglio Comunale n. 61 del 27/12/2018 che ha previsto la razionalizzazione della partecipazione di AGI srl;

Visto il recesso esercitato da parte della Giunta Comunale con delibera n. 97 del 19/08/2019 dalla società AGI srl, come meglio descritto nell'allegato B) "Relazione sull'attuazione del piano di razionalizzazione delle partecipazioni", per il quale si è in attesa di risposta da parte della società;

Ritenuto di ribadire, in questa sede, la volontà di recedere dalla società AGI srl, in quanto società inattiva che non produce per l'ente alcun servizio necessario al perseguimento delle proprie finalità istituzionali;

Tenuto conto del parere espresso dall'Organo di revisione ai sensi dell'art. 239, c. 1, lett. b), n. 3), D.Lgs. n. 267/2000 di data 10/12/2019 acquisito a protocollo comunale n. 18062 di data 12/12/2019;

Rilevato che il provvedimento di cui art. 20 D.Lgs. n. 175/2016 sopra deve essere adottato entro il 31 dicembre di ogni anno e comunicato alla Struttura di indirizzo, monitoraggio e controllo sull'attuazione del Testo unico in materia di società a partecipazione pubblica, attraverso l'applicativo "Partecipazioni" del Dipartimento del tesoro. In caso di adozione del piano di razionalizzazione, entro il 31 dicembre dell'anno successivo le pubbliche amministrazioni approvano una relazione sull'attuazione del piano, evidenziando i risultati conseguiti, e la trasmettono alla suddetta Struttura.

Vista la "Relazione sull'attuazione del piano di razionalizzazione delle partecipazioni" (Allegato B), parte integrante e sostanziale della presente delibera, redatta dal Responsabile del Settore Finanziario che evidenzia i risultati finora ottenuti sull'attuazione del piano di razionalizzazione della quota di partecipazione in AGI srl, nonché indica le partecipazioni non più detenute alla data del presente provvedimento;

Preso atto dei pareri favorevoli senza osservazioni resi in forma scritta ed inseriti nella presente deliberazione, espressi dai responsabili dei servizi interessati, in ordine alla regolarità tecnico-amministrativa e contabile ex articolo 185 del Codice degli enti locali della Regione autonoma Trentino-Alto Adige, approvato con L.R. 03.05.2018 n. 2;

Dato atto che la presente deliberazione non necessita dell'attestazione di copertura finanziaria in quanto dal presente provvedimento non discende alcun impegno di spesa a carico del bilancio comunale;

visto il Codice degli Enti Locali della Regione Trentino Alto Adige., approvato con Legge regionale 3 maggio 2018, n.2;

vista la Legge Provinciale 9 dicembre 2015, n. 18;

vista la Legge Regionale 15 dicembre 2015, n. 31;

visto il D.Lgs. 18 agosto 2000, n. 267 e ss.mm.;

visto lo Statuto Comunale vigente;

con voti favorevoli n. 16, contrari n. 0, astenuti n. 0, espressi per alzata di mano da parte di tutti i componenti presenti e votanti ed accertati dal Presidente con l'ausilio degli scrutatori previamente designati,

DELIBERA

1. di approvare la ricognizione di tutte le partecipazioni possedute dal Comune alla data del 31 dicembre 2018, ai sensi dell'art. 20 D.Lgs. n. 175/2016, accertandole come da allegato A) alla presente deliberazione, che ne costituisce parte integrante e sostanziale;
2. di prendere atto delle risultanze contenute nell'allegato B) "Relazione sull'attuazione del piano di razionalizzazione delle partecipazioni", che ne costituisce parte integrante e sostanziale;
3. di ribadire, in questa sede, la volontà di recedere dalla società AGI srl;
4. di trasmettere la presente deliberazione a tutte le società partecipate dal Comune;
5. di trasmettere l'esito della ricognizione di cui alla presente deliberazione alla struttura ministeriale ex art. 15 d.lgs. n.175/2016, ai sensi dell'art. 17, D.L. n. 90/2014, e s.m.i., con le modalità ex D.M. 25 gennaio 2015 e s.m.i., tenuto conto di quanto indicato dall'art. 21, Decreto correttivo;
6. di inviare copia della presente deliberazione alla competente Sezione regionale di controllo della Corte dei conti;
7. Di dare evidenza, ai sensi dell'articolo 4 della L.P. 30.11.1992 n. 23, che avverso il presente provvedimento è ammessa opposizione alla Giunta Comunale, durante il periodo di pubblicazione, da parte di ogni cittadino ex articolo 183 del Codice degli enti locali della Regione autonoma Trentino-Alto Adige, approvato con L.R. 03.05.2018 n. 2, nonché ricorso straordinario al Presidente della Repubblica entro 120 giorni ex articolo 8 del D.P.R. 24.11.1971 n. 1199 o, in alternativa, ricorso giurisdizionale avanti al T.R.G.A. di Trento entro 60 giorni ex articoli 13 e 29 del D.Lgs. 02.07.2010 n. 104, da parte di chi abbia un interesse concreto ed attuale.

IL PRESIDENTE

Dal Bosco Natale

documento firmato digitalmente

IL SEGRETARIO COMUNALE

dottorssa Lorena Giovanelli

documento firmato digitalmente

Questo documento, se trasmesso in forma cartacea, costituisce copia dell'originale informatico firmato digitalmente, predisposto e disponibile presso questa Amministrazione in conformità alle regole tecniche (artt. 3bis e 71 D.Lgs. 82/2005). La firma autografa è sostituita dall'indicazione a stampa del nominativo del responsabile (art. 3 D.Lgs. 39/1993).

Alla presente deliberazione sono uniti:

- pareri rilasciati ai sensi dell'articolo 185 della L.R. 03.05.2018 n. 2 e del Regolamento comunale per la disciplina dei controlli interni;
- certificazione pubblicazione.

**RICOGNIZIONI E PIANI DI RAZIONALIZZAZIONE DEGLI
ORGANISMI PARTECIPATI DAGLI ENTI TERITORIALI**

(ART. 20 D.LGS. N. 175/2016)

**Proposta di versione adeguata alle previsioni di cui alle l.p.
Trento n. 27/2010 e n. 1/2005**

INDICE

- 01. SCHEDA ANAGRAFICA**
- 02. RICOGNIZIONE DELLE SOCIETÀ PARTECIPATE**
 - 02.01. Ricognizione delle società a partecipazione diretta
 - 02.02. Ricognizione delle società a partecipazione indiretta
 - 02.03. Grafico delle relazioni tra partecipazioni
- 03. REQUISITI TESTO UNICO DELLE SOCIETÀ A PARTECIPAZIONE PUBBLICA (T.U.S.P.)**
 - 03.01. Finalità perseguite e attività ammesse (articoli 4 e 26)
 - 03.02. Condizioni art. 20 co. 2
- 04. MANTENIMENTO SENZA INTERVENTI DI RAZIONALIZZAZIONE**
- 05. AZIONI DI RAZIONALIZZAZIONE**
 - 05.01. Contenimento costi
 - 05.02. Cessione/Alienazione quote
 - 05.03. Liquidazione
 - 05.04. Fusione/Incorporazione
 - 05.05. Riepilogo
- 06. ELENCO MOTIVAZIONI**

**LINEE GUIDA PER LE RICOGNIZIONI E I PIANI DI RAZIONALIZZAZIONE
DEGLI ORGANISMI PARTECIPATI DAGLI ENTI TERITORIALI
(ART. 20 D.LGS. N. 175/2016)**

01. SCHEDA ANAGRAFICA

Tipologia Ente: Comune

Denominazione Ente: COMUNE DI LEDRO

Codice fiscale dell'Ente: 02147150227

L'ente ha effettuato la revisione straordinaria ai sensi dell'art. 24, d.lgs. n. 175/2016 **SI**

Dati del referente/responsabile per la compilazione del piano

**RESPONSABILE SETTORE
FINANZIARIO**

Nome:

CLAUDIA

Cognome:

MILESI

Recapiti:

Indirizzo:

VIA VITTORIA, 5 38067 LEDRO

Telefono:

0464/592742

Fax:

0464/592741

Posta elettronica:

claudia.milesi@comune.ledro.tn.it

02. RICOGNIZIONE DELLE SOCIETÀ PARTECIPATE

Se l'ente partecipa al capitale di una società sia direttamente sia indirettamente, compilare sia la scheda 02.01. sia la scheda 02.02.

02.01. Ricognizione delle società a partecipazione diretta

Progressivo	Codice fiscale società	Denominazione società	Anno di costituzione	Stato	Anno di inizio della procedura	% Quota di partecipazione	Attività svolta	Partecipazione di controllo	Società in house	Quotata (ai sensi del d.lgs. n. 175/2016)	Holding pura
A	B	C	D	E	F	G	H	I	J	K	L
Dir_1	01581060223	ALTO GARDA SERVIZI SPA	1997	Attiva		0,0269	Captazione, adduzione, sollevamento, potabilizzazione, trattamento, distribuzione, vendita di acqua ad usi civili ed industriali, servizi di fognatura e servizi di depurazione delle acque reflue e impianti di depurazione, produzione, acquisto, trasporto, trattamento e distribuzione del gas, produzione di energia elettrica, sua utilizzazione, acquisto e/o vendita e/o trasporto nelle forme consentite dalla legge, produzione, trasporto, distribuzione e vendita di calore per uso industriale e domestico (come ad esempio cogenerazione e teleriscaldamento), promozione, diffusione e realizzazione di impianti alimentati da fonti di energia rinnovabili e assimilate, impianto ed esercizio delle reti di illuminazione pubblica e non	NO	NO	SI	NO
Dir_2	01533550222	CONSORZIO DEI COMUNI TARENTINI SOCIETÀ COOPERATIVA	1996	Attiva		1 quota (0,51%)	Attività di rappresentanza istituzionale, assistenza e servizio a favore degli Enti locali della Provincia autonoma di Trento	NO (L'Ente locale non detiene una partecipazione di controllo ai sensi dell'art. 2359 c.c.. Tuttavia concorre all'esercizio del controllo analogo congiunto sulla società, in virtù di previsioni statutarie. Per questa ragione, la società è stata comunque ritenuta, prudenzialmente, in controllo pubblico, ai fini della ricognizione)	SI	NO	NO
Dir_3	02002380224	TRENTINO RISCOSSIONI SPA	2006	Attiva		0,0525	Attività di riscossione ordinaria e coattiva, accertamento e liquidazione delle entrate nel settore dei tributi locali, provinciali e altri enti, esecuzione e contabilizzazione dei pagamenti degli aiuti previsti dalla legislazione provinciale, consulenza fiscale in favore dei soci in materia di imposte locali e erariali	NO (L'Ente locale non detiene una partecipazione di controllo ai sensi dell'art. 2359 c.c.. Tuttavia concorre all'esercizio del controllo analogo congiunto sulla società, in virtù di previsioni statutarie. Per questa ragione, la società è stata comunque ritenuta, prudenzialmente, in controllo pubblico, ai fini della ricognizione)	SI	NO	NO
Dir_4	00107210221	CONSORZIO ELETTRICO DI STORO SOCIETÀ COOPERATIVA	1904	Attiva		0,1225	Fornitura dei servizi elettrici del medesimo consorzio, nell'ambito territoriale di riferimento, in forza di quanto previsto dall'art. 1-ter comma 2 del D.P.R. 26 marzo 1977, n. 235 e s.m	NO	NO	NO	NO
Dir_5	01699790224	PRIMIERO ENERGIA SPA	2000	Attiva		0,495	Produzione energia idroelettrica	NO	NO	NO	NO
Dir_6	02002560221	ALTO GARDA IMPIANTI SRL	2006	Sono in corso procedure di liquidazione volontaria o scioglimento	2019	6,50	Nessuna. La società è inattiva.	NO	NO	NO	NO
Dir_7	00990320228	TRENTINO DIGITALE SPA	1983	Attiva		0,0254	La Società, a capitale interamente pubblico, costituisce lo strumento del sistema della Pubblica Amministrazione del Trentino per la progettazione, lo sviluppo, la manutenzione e l'esercizio del Sistema Informativo Elettronico Trentino (S.I.N.E.T.), evoluzione del Sistema Informativo Elettronico Pubblico (S.I.E.P.), e dell'infrastruttura, a beneficio delle Amministrazioni stesse e degli altri enti e soggetti del sistema, in osservanza della disciplina vigente.	NO (L'Ente locale non detiene una partecipazione di controllo ai sensi dell'art. 2359 c.c.. Tuttavia concorre all'esercizio del controllo analogo congiunto sulla società, in virtù di previsioni statutarie. Per questa ragione, la società è stata comunque ritenuta, prudenzialmente, in controllo pubblico, ai fini della ricognizione)	SI	NO	NO
Dir_8	00341850220	IRVAT SRL IN LIQUIDAZIONE	1968	Cessata	2018	45,00	Nessuna. La società è cessata.	NO	NO	NO	NO

Le società a partecipazione diretta (quotate e non quotare) sono sempre oggetto di ricognizione, anche se non controllate dall'ente.

Colonna B: Inserire codice di 11 cifre per le società aventi sede in Italia; codice di 11 cifre seguito da "E" per le società aventi sede all'estero.

Colonna C: Inserire la ragione sociale comprensiva della forma giuridica.

Colonna F: Selezionare l'anno dal menù a tendina solo se nel campo "stato" è stata selezionata una delle seguenti opzioni: "cessata"; "sospesa"; "Sono in corso procedure concorsuali"; "Sono in corso procedure di liquidazione volontaria o scioglimento".

Colonna G: Inserire valori comprensivi di decimali.

Colonna H: Inserire una descrizione sintetica della/e attività effettivamente svolta/e.

Colonna I: Indicare se la partecipazione detenuta dall'amministrazione è di controllo ai sensi dell'art. 2359 c.c.

Colonna J: Indicare "SI" se l'Amministrazione esercita il controllo analogo o più Amministrazioni esercitano il controllo analogo congiunto.

Colonna K: Indicare "SI" se la società emette azioni quotate in mercati regolamentati; se ha emesso strumenti finanziari quotati in mercati regolamentati; se sia partecipata da società quotate o che hanno emesso strumenti finanziari quotati.

Colonna L: Indicare "SI" se la società ha come oggetto sociale esclusivo la gestione delle partecipazioni societarie per conto dell'Amministrazione.

02. RICOGNIZIONE DELLE SOCIETÀ PARTECIPATE

02.02. Riconoscimento delle società a partecipazione indiretta

Progressivo	Codice fiscale società	Denominazione società	Anno di costituzione	Stato	Anno di inizio della procedura	Denominazione società/organismo tramite	% Quota di partecipazione società/organismo tramite	% Quota di partecipazione indiretta Amministrazione	Attività svolta	Partecipazione di controllo	Società in house	Quotata (ai sensi del d.lgs. n. 175/2016)
A	B	C	D	E	F	G	H	I	J	K	L	M
Ind_1	02307490223	CENTRO TRENTO SERVIZI CONDIVISI SRL	2013	Attiva		A) Trentino Riscossioni spa B) Trentino Digitale spa	A) 12,5% B) 12,5%	A) 0,000065625 B) 0,000031750 TOTALE 0,000097375	attività di supporto agli Enti soci (servizi legali, controlli interni, service amministrativo)	NO	SI	NO
Ind_2	01932800228	SET Distribuzione s.p.a.	2005	Attiva		Consorzio dei Comuni Trentini soc. coop.	0,05	0,00000255	Attività di distribuzione dell'energia elettrica	NO	NO	SI
Ind_3	00110640224	Federazione trentina della Cooperazione soc. coop.	1945	Attiva		Consorzio dei Comuni Trentini soc. coop.	0,138	0,00000704	Associazione di rappresentanza del movimento cooperativo ai sensi dell'art. 7 l.r. n. 5/2008, con funzioni di tutela, consulenza, assistenza e sviluppo in favore diretto o indiretto dei propri aderenti.	NO	NO	NO
Ind_4	00107860223	Cassa rurale di Trento BCC soc. coop.	1898	Attiva		Consorzio dei Comuni Trentini soc. coop.	0,045	0,0000023	Attività bancaria	NO	NO	SI

Le società a partecipazione indiretta (quotate e non quotate) sono oggetto di ricognizione solo se detenute dall'ente per il tramite di una società/organismo sottoposto a controllo da parte dello stesso.

Colonna B: Inserire codice di 11 cifre per le società aventi sede in Italia; codice di 11 cifre seguito da "E" per le società aventi sede all'estero.

Colonna C: Inserire la ragione sociale comprensiva della forma giuridica.

Colonna F: Selezionare l'anno dal menù a tendina solo se nel campo "stato" è stata selezionata una delle seguenti opzioni: "cessata"; "sospesa"; "Sono in corso procedure concorsuali"; "Sono in corso procedure di liquidazione volontaria o scioglimento".

Colonna G: Inserire la denominazione delle società/organismi (1 o +) attraverso le quali l'ente partecipa alle medesime. Per le indirette di livello successivo, inserire la denominazione delle società/organismi partecipanti (1 o +) del livello immediatamente precedente.

Colonna H: indicare separatamente ciascuna quota di partecipazione (comprensiva di decimali) qualora la partecipazione sia detenuta attraverso 2 o + società/organismi tramite.

Colonna I: indicare una unica quota di partecipazione (comprensiva di decimali) determinata in proporzione alla quote di partecipazione dei livelli precedenti.

Colonna J: Inserire una descrizione sintetica della/e attività effettivamente svolta/e.

Colonna K: Indicare se la partecipazione detenuta dall'amministrazione è di controllo ai sensi dell'art. 2359 c.c.

Colonna L: Indicare "SI" se l'Amministrazione esercita il controllo analogo o più Amministrazioni esercitano il controllo analogo congiunto.

Colonna M: Indicare "SI" se la società emette azioni quotate in mercati regolamentati; se ha emesso strumenti finanziari quotati in mercati regolamentati; se sia partecipata da società quotate o che hanno emesso strumenti finanziari quotati.

02. RICOGNIZIONE DELLE SOCIETÀ PARTECIPATE

02.03. Grafico delle relazioni tra partecipazioni

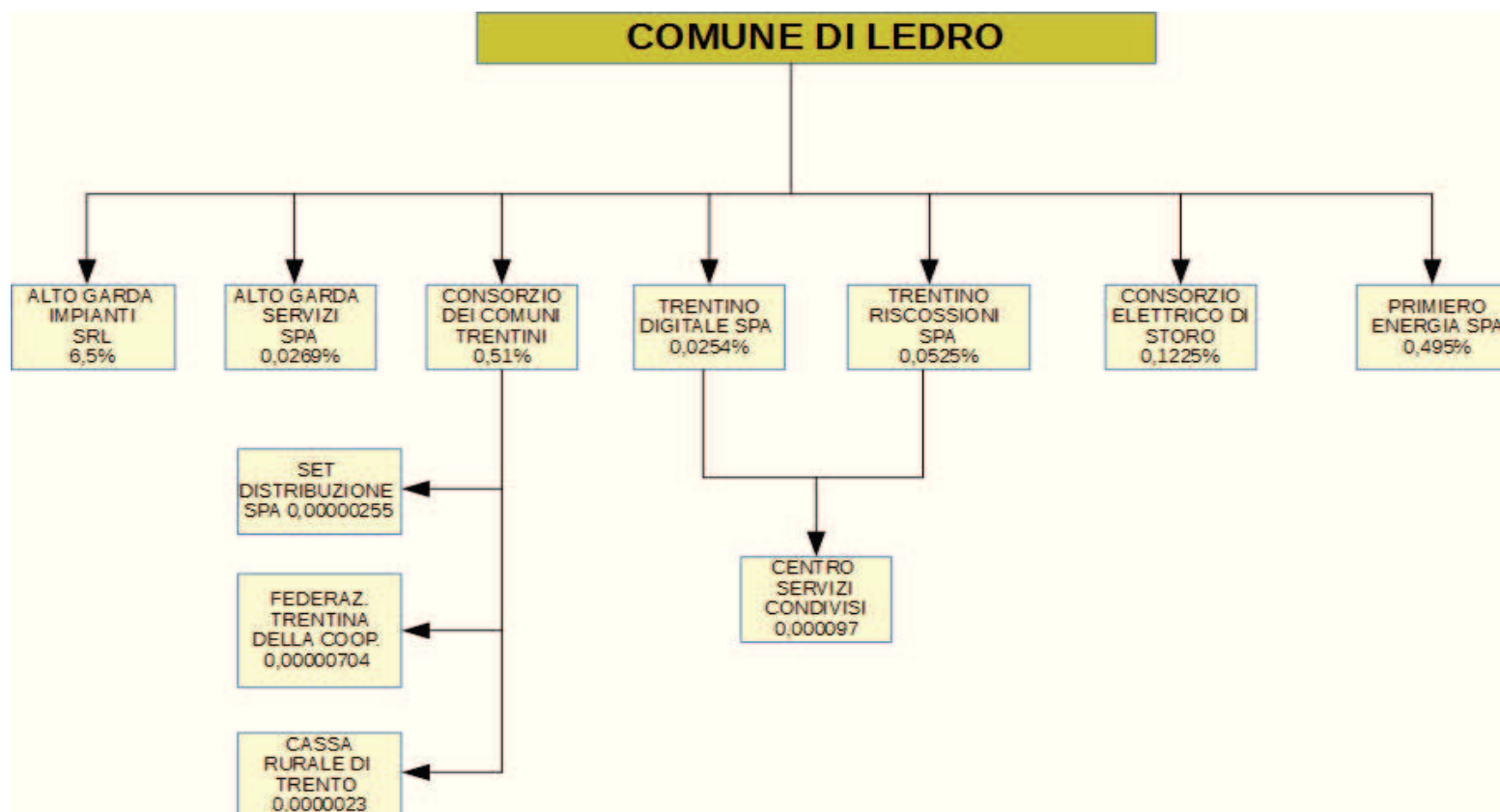

03. REQUISITI TESTO UNICO DELLE SOCIETÀ A PARTECIPAZIONE PUBBLICA

03.01. Finalità perseguite e attività ammesse (articoli 1, 4 e 26)

Compilare una scheda per ciascuna società

Progressivo società partecipata: Dir_1 (a)

Denominazione società partecipata: ALTO GARDA SERVIZI SPA (b)

Tipo partecipazione: Diretta (c)

Attività svolta: (d)

Captazione, adduzione, sollevamento, potabilizzazione, trattamento, distribuzione, vendita di acqua ad usi civili ed industriali, servizi di fognatura e servizi di depurazione delle acque reflue e impianti di depurazione, produzione, acquisto, trasporto, trattamento e distribuzione del gas, produzione di energia elettrica, sua utilizzazione, acquisto e/o vendita e/o trasporto nelle forme consentite dalla legge, produzione, trasporto, distribuzione e vendita di calore per uso industriale e domestico (come ad esempio cogenerazione e teleriscaldamento), promozione, diffusione e realizzazione di impianti alimentati da fonti di energia rinnovabili e assimilate, impianto ed esercizio delle reti di illuminazione pubblica e non

indicare se la società:

- È a partecipazione pubblica di diritto singolare (art. 1 co. 4)

- Rientra nell'Allegato "A" del d.lgs. n. 175/2016 (art. 26, co. 2)

- Ha come oggetto esclusivo la gestione di fondi europei per conto dello Stato o delle Regioni, ovvero la realizzazione di progetti di ricerca finanziati dalle istituzioni dell'Unione Europea (art. 26, co. 2)

- È stata esclusa, con deliberazione adottata ai sensi dell'art. 4 co. 9, secondo periodo, dall'applicazione totale o parziale delle disposizioni del medesimo articolo (**solo per le società partecipate dalle Regioni/Prov. Aut.**)

- È destinataria dei provvedimenti di cui al d.lgs. n. 159/2011 (art. 26, co. 12-bis)

- È autorizzata alla gestione delle case da gioco, ai sensi della legislazione vigente (art. 26, co. 12-sexies)

Qualora non sia stata selezionata alcuna delle opzioni indicate ai punti precedenti, indicare se la società:

- È costituita in attuazione dell'art. 34 del regolamento CE n. 13/2013 - Gruppi d'Azione Locale (art. 4, co. 6)

- Ha per oggetto sociale prevalente la gestione di spazi fieristici e l'organizzazione di eventi fieristici (art. 4, co. 7)

- Ha per oggetto sociale prevalente la realizzazione e la gestione di impianti di trasporto a fune per la mobilità turistico-sportiva in aree montane (art. 4, co. 7)

- Ha per oggetto sociale prevalente la produzione di energia da fonti rinnovabili (art. 4, co. 7)

- Ha caratteristiche di spin off o di start up universitario, o analoghe a quelle degli enti di ricerca, ovvero gestisce aziende agricole con funzioni didattiche (art. 4, co. 8)

- Produce un servizio di interesse generale a rete (di cui all'art. 3-bis del d.l. 138/2011) fuori dall'ambito territoriale di riferimento, con affidamento dei servizi, in corso e nuovi, tramite procedure ad evidenza pubblica (art. 4, co. 9-bis)





- Produce beni e servizi strettamente necessari per il perseguimento delle finalità istituzionali dell'ente (art. 4, co. 1)

- Produce un servizio di interesse generale (art. 4, co. 2, lett. a)

- Progetta e realizza un'opera pubblica sulla base di un accordo di programma fra amministrazioni pubbliche (art. 4, co. 2, lett. b)

- Realizza e gestisce un'opera pubblica ovvero organizza e gestisce un servizio di interesse generale attraverso un contratto di partenariato pubblico/privato (art. 4, co. 2, lett. c)

- Produce beni o servizi strumentali all'ente o agli enti pubblici partecipanti o alla svolgimento delle loro funzioni (art. 4, co. 2, lett. d)

- Svolge servizi di committenza (art. 4, co. 2, lett. e) 
- Valorizza il patrimonio immobiliare dell'amministrazione partecipante (art. 4, co. 3) 
- Svolge attività elettrica, anche con la realizzazione e la gestione degli impianti e delle reti eventualmente funzionali a queste attività (art. 24 co. 1 l.p. n. 27/2010) 
- La partecipazione o la specifica attività da svolgere è prevista dalla normativa statale, regionale o provinciale (art. 24 co. 1 l.p. n. 27/2010). Norma di riferimento: _____ 

Indicare le motivazioni della riconducibilità o meno ai vincoli di scopo di cui al co. 1 o ad una delle attività di cui ai commi 2 e 3, anche con riferimento alle società che svolgono le attività di cui ai commi 6, 7, 8:

Le attività svolte da AGS costituiscono in gran parte servizi di interesse economico generale. Si precisa che la società viene riportata ai soli fini statistici in quanto non risulta oggetto della presente analisi ai sensi dell'art. 1 comma 5 del D.Lgs. 175/2016, in quanto in data 12 dicembre 2016 la società Alto Garda Servizi ha concluso il procedimento di quotazione del prestito obbligazionario deliberato dal Consiglio di Amministrazione della società in data 14 giugno 2016.

(a): Inserire uno dei progressivi già indicati nelle schede di ricognizione (02.01; 02.02).

(b): Inserire la ragione sociale come indicata nelle schede di ricognizione (02.01; 02.02).

(c): Indicare il tipo di partecipazione distinguendo i casi in cui la società sia partecipata direttamente, indirettamente (tramite altra società/organismo), ovvero in parte direttamente e in parte indirettamente.

(d): Inserire l'attività come indicata nelle schede di ricognizione (02.01; 02.02).

03. REQUISITI TESTO UNICO DELLE SOCIETÀ A PARTECIPAZIONE PUBBLICA

03.01. Finalità perseguite e attività ammesse (articoli 1, 4 e 26)

Compilare una scheda per ciascuna società

Progressivo società partecipata:

Dir_2

(a)

Denominazione società partecipata:

CONSORZIO DEI COMUNI TARENTINI SOCIETÀ COOPERATIVA

(b)

Tipo partecipazione:

Diretta

(c)

Attività svolta:

Attività di rappresentanza istituzionale, assistenza e servizio a favore degli Enti locali della Provincia autonoma di Trento

(d)

Indicare se la società:

- È a partecipazione pubblica di diritto singolare (art. 1 co. 4)

☐

- Rientra nell'Allegato "A" del d.lgs. n. 175/2016 (art. 26, co. 2)

☐

- Ha come oggetto esclusivo la gestione di fondi europei per conto dello Stato o delle Regioni, ovvero la realizzazione di progetti di ricerca finanziati dalle istituzioni dell'Unione Europea (art. 26, co. 2)

☐

- È stata esclusa, con deliberazione adottata ai sensi dell'art. 4 co. 9, secondo periodo, dall'applicazione totale o parziale delle disposizioni del medesimo articolo (**solo per le società partecipate dalle Regioni/Prov. Aut.**)

☐

- È destinataria dei provvedimenti di cui al d.lgs. n. 159/2011 (art. 26, co. 12-bis)

☐

- È autorizzata alla gestione delle case da gioco, ai sensi della legislazione vigente (art. 26, co. 12-sexies)

☐

Qualora non sia stata selezionata alcuna delle opzioni indicate ai punti precedenti, indicare se la società:

- È costituita in attuazione dell'art. 34 del regolamento CE n. 13/2013 - Gruppi d'Azione Locale (art. 4, co. 6)

☐

- Ha per oggetto sociale prevalente la gestione di spazi fieristici e l'organizzazione di eventi fieristici (art. 4, co. 7)

☐

- Ha per oggetto sociale prevalente la realizzazione e la gestione di impianti di trasporto a fune per la mobilità turistico-sportiva in aree montane (art. 4, co. 7)

☐

- Ha per oggetto sociale prevalente la produzione di energia da fonti rinnovabili (art. 4, co. 7)

☐

- Ha caratteristiche di spin off o di start up universitario, o analoghe a quelle degli enti di ricerca, ovvero gestisce aziende agricole con funzioni didattiche (art. 4, co. 8)

☐

- Produce un servizio di interesse generale a rete (di cui all'art. 3-bis del d.l. 138/2011) fuori dall'ambito territoriale di riferimento, con affidamento dei servizi, in corso e nuovi, tramite procedure ad evidenza pubblica (art. 4, co. 9-bis)

☐

- Produce beni e servizi strettamente necessari per il perseguimento delle finalità istituzionali dell'ente (art. 4, co. 1)

☒

- Produce un servizio di interesse generale (art. 4, co. 2, lett. a)

☐

- Progetta e realizza un'opera pubblica sulla base di un accordo di programma fra amministrazioni pubbliche (art. 4, co. 2, lett. b)

☐

- Realizza e gestisce un'opera pubblica ovvero organizza e gestisce un servizio di interesse generale attraverso un contratto di partenariato pubblico/privato (art. 4, co. 2, lett. c)

☐

- Produce beni o servizi strumentali all'ente o agli enti pubblici partecipanti o alla svolgimento delle loro funzioni (art. 4, co. 2, lett. d)

☒

- Svolge servizi di committenza (art. 4, co. 2, lett. e)

☐

- Valorizza il patrimonio immobiliare dell'amministrazione partecipante (art. 4, co. 3)

☐

- Svolge attività elettrica, anche con la realizzazione e la gestione degli impianti e delle reti eventualmente funzionali a queste attività (art. 24 co. 1 l.p. n. 27/2010)

☐

- La partecipazione o la specifica attività da svolgere è prevista dalla normativa statale, regionale o provinciale (art. 24 co. 1 l.p. n. 27/2010). Norma di riferimento: _____

☐

Indicare le motivazioni della riconducibilità o meno ai vincoli di scopo di cui al co. 1 o ad una delle attività di cui ai commi 2 e 3, anche con riferimento alle società che svolgono le attività di cui ai commi 6, 7, 8:

La Società - soggetta al controllo analogo congiunto da parte di tutti i Comuni, Comunità e Consorzi BIM della Provincia - svolge attività di rappresentanza istituzionale a favore degli Enti locali della Provincia autonoma di Trento, anche quale articolazione provinciale dell'ANCI e dell'UNCCEM. Svolge, altresì, attività di supporto all'attività del Consiglio delle autonomie locali della provincia autonoma di Trento ai sensi della l.p. n. 7/2005 e nell'interesse degli Enti locali soci, ed attività di servizi a favore degli stessi, nei campi della consulenza giuridico-amministrativa, della formazione e gestione del personale, dell'innovazione e transizione al digitale, in regime in house providing. Per tali ragioni, la partecipazione alla Società è giudicata strettamente necessaria per il perseguimento delle finalità istituzionali dell'Ente.

(a): Inserire uno dei progressivi già indicati nelle schede di ricognizione (02.01; 02.02).

(b): Inserire la ragione sociale come indicata nelle schede di ricognizione (02.01; 02.02).

(c): Indicare il tipo di partecipazione distinguendo i casi in cui la società sia partecipata direttamente, indirettamente (tramite altra società/organismo), ovvero in parte direttamente e in parte indirettamente.

(d): Inserire l'attività come indicata nelle schede di ricognizione (02.01; 02.02).

03. REQUISITI TESTO UNICO DELLE SOCIETÀ A PARTECIPAZIONE PUBBLICA

03.01. Finalità perseguite e attività ammesse (articoli 1, 4 e 26)

Compilare una scheda per ciascuna società

Progressivo società partecipata:	Dir_3	(a)
Denominazione società partecipata:	TRENTINO RISCOSSIONI SPA	(b)
Tipo partecipazione:	Diretta	(c)
Attività svolta:	Attività di riscossione ordinaria e coattiva, accertamento e liquidazione delle entrate nel settore dei tributi locali, provinciali e altri enti, esecuzione e contabilizzazione dei pagamenti degli aiuti previsti dalla legislazione provinciale, consulenza fiscale in favore dei soci in materia di imposte locali e erariali	(d)

Indicare se la società:

- È a partecipazione pubblica di diritto singolare (art. 1 co. 4) ☐
- Rientra nell'Allegato "A" del d.lgs. n. 175/2016 (art. 26, co. 2) ☐
- Ha come oggetto esclusivo la gestione di fondi europei per conto dello Stato o delle Regioni, ovvero la realizzazione di progetti di ricerca finanziati dalle istituzioni dell'Unione Europea (art. 26, co. 2) ☐
- È stata esclusa, con deliberazione adottata ai sensi dell'art. 4 co. 9, secondo periodo, dall'applicazione totale o parziale delle disposizioni del medesimo articolo (**solo per le società partecipate dalle Regioni/Prov. Aut.**) ☐
- È destinataria dei provvedimenti di cui al d.lgs. n. 159/2011 (art. 26, co. 12-bis) ☐
- È autorizzata alla gestione delle case da gioco, ai sensi della legislazione vigente (art. 26, co. 12-sexies) ☐
- Qualora non sia stata selezionata alcuna delle opzioni indicate ai punti precedenti, indicare se la società:
- È costituita in attuazione dell'art. 34 del regolamento CE n. 13/2013 - Gruppi d'Azione Locale (art. 4, co. 6) ☐
- Ha per oggetto sociale prevalente la gestione di spazi fieristici e l'organizzazione di eventi fieristici (art. 4, co. 7) ☐
- Ha per oggetto sociale prevalente la realizzazione e la gestione di impianti di trasporto a fune per la mobilità turistico-sportiva in aree montane (art. 4, co. 7) ☐
- Ha per oggetto sociale prevalente la produzione di energia da fonti rinnovabili (art. 4, co. 7) ☐
- Ha caratteristiche di spin off o di start up universitario, o analoghe a quelle degli enti di ricerca, ovvero gestisce aziende agricole con funzioni didattiche (art. 4, co. 8) ☐
- Produce un servizio di interesse generale a rete (di cui all'art. 3-bis del d.l. 138/2011) fuori dall'ambito territoriale di riferimento, con affidamento dei servizi, in corso e nuovi, tramite procedure ad evidenza pubblica (art. 4, co. 9-bis) ☐
- Produce beni e servizi strettamente necessari per il perseguimento delle finalità istituzionali dell'ente (art. 4, co. 1) ☒
- Produce un servizio di interesse generale (art. 4, co. 2, lett. a) ☒
- Progetta e realizza un'opera pubblica sulla base di un accordo di programma fra amministrazioni pubbliche (art. 4, co. 2, lett. b) ☐
- Realizza e gestisce un'opera pubblica ovvero organizza e gestisce un servizio di interesse generale attraverso un contratto di partenariato pubblico/privato (art. 4, co. 2, lett. c) ☐
- Produce beni o servizi strumentali all'ente o agli enti pubblici partecipanti o alla svolgimento delle loro funzioni (art. 4, co. 2, lett. d) ☐
- Svolge servizi di committenza (art. 4, co. 2, lett. e) ☐
- Valorizza il patrimonio immobiliare dell'amministrazione partecipante (art. 4, co. 3) ☐
- Svolge attività elettrica, anche con la realizzazione e la gestione degli impianti e delle reti eventualmente funzionali a queste attività (art. 24 co. 1 l.p. n. 27/2010) ☐
- La partecipazione o la specifica attività da svolgere è prevista dalla normativa statale, regionale o provinciale (art. 24 co. 1 l.p. n. 27/2010). Norma di riferimento: ☐

Indicare le motivazioni della riconducibilità o meno ai vincoli di scopo di cui al co. 1 o ad una delle attività di cui ai commi 2 e 3, anche con riferimento alle società che svolgono le attività di cui ai commi 6, 7, 8:

Trentino riscossioni s.p.a. è la società di sistema, costituita dalla Provincia autonoma di Trento al fine di svolgere le seguenti attività (art. 34 l.p. n. 3/2006):
a) accertamento, di liquidazione e di riscossione spontanea delle entrate;
b) riscossione coattiva delle entrate ai sensi del comma 6 dell'articolo 52 (Potestà regolamentare generale delle province e dei comuni) del decreto legislativo 15 dicembre 1997, n. 446;
c) esecuzione e di contabilizzazione dei pagamenti degli aiuti previsti dalla vigente legislazione provinciale.
La società è soggetta al controllo analogo congiunto della Provincia, degli Enti locali e di altri Organismi di diritto pubblico trentini. La partecipazione alla società, da parte degli Enti locali trentini, è prevista dall'art. 33 co. 7 bis l.p. n. 3/2006.
La Società risulta attualmente affidataria, per conto del Comune di Ledro del servizio di riscossione coattiva delle entrate extratributarie.

(a): Inserire uno dei progressivi già indicati nelle schede di ricognizione (02.01; 02.02).

(b): Inserire la ragione sociale come indicata nelle schede di ricognizione (02.01; 02.02).

(c): Indicare il tipo di partecipazione distinguendo i casi in cui la società sia partecipata direttamente, indirettamente (tramite altra società/organismo), ovvero in parte direttamente e in parte indirettamente.

(d): Inserire l'attività come indicata nelle schede di ricognizione (02.01; 02.02).

03. REQUISITI TESTO UNICO DELLE SOCIETÀ A PARTECIPAZIONE PUBBLICA

03.01. Finalità perseguite e attività ammesse (articoli 1, 4 e 26)

Compilare una scheda per ciascuna società

Progressivo società partecipata:	Dir_4	(a)
Denominazione società partecipata:	CONSORZIO ELETTRICO DI STORO SOCIETÀ COOPERATIVA	(b)
Tipo partecipazione:	Diretta	(c)
Attività svolta:	Fornitura dei servizi elettrici del medesimo consorzio, nell'ambito territoriale di riferimento, in forza di quanto previsto dall'art. 1-ter comma 2 del D.P.R. 26 marzo 1977, n. 235 e s.m	(d)

Indicare se la società:

- È a partecipazione pubblica di diritto singolare (art. 1 co. 4) ☐
- Rientra nell'Allegato "A" del d.lgs. n. 175/2016 (art. 26, co. 2) ☐
- Ha come oggetto esclusivo la gestione di fondi europei per conto dello Stato o delle Regioni, ovvero la realizzazione di progetti di ricerca finanziati dalle istituzioni dell'Unione Europea (art. 26, co. 2) ☐
- È stata esclusa, con deliberazione adottata ai sensi dell'art. 4 co. 9, secondo periodo, dall'applicazione totale o parziale delle disposizioni del medesimo articolo (**solo per le società partecipate dalle Regioni/Prov. Aut.**) ☐
- È destinataria dei provvedimenti di cui al d.lgs. n. 159/2011 (art. 26, co. 12-bis) ☐
- È autorizzata alla gestione delle case da gioco, ai sensi della legislazione vigente (art. 26, co. 12-sexies) ☐
- Qualora non sia stata selezionata alcuna delle opzioni indicate ai punti precedenti, indicare se la società:
- È costituita in attuazione dell'art. 34 del regolamento CE n. 13/2013 - Gruppi d'Azione Locale (art. 4, co. 6) ☐
- Ha per oggetto sociale prevalente la gestione di spazi fieristici e l'organizzazione di eventi fieristici (art. 4, co. 7) ☐
- Ha per oggetto sociale prevalente la realizzazione e la gestione di impianti di trasporto a fune per la mobilità turistico-sportiva in aree montane (art. 4, co. 7) ☐
- Ha per oggetto sociale prevalente la produzione di energia da fonti rinnovabili (art. 4, co. 7) ☒
- Ha caratteristiche di spin off o di start up universitario, o analoghe a quelle degli enti di ricerca, ovvero gestisce aziende agricole con funzioni didattiche (art. 4, co. 8) ☐
- Produce un servizio di interesse generale a rete (di cui all'art. 3-bis del d.l. 138/2011) fuori dall'ambito territoriale di riferimento, con affidamento dei servizi, in corso e nuovi, tramite procedure ad evidenza pubblica (art. 4, co. 9-bis) ☐
- Produce beni e servizi strettamente necessari per il perseguimento delle finalità istituzionali dell'ente (art. 4, co. 1) ☒
- Produce un servizio di interesse generale (art. 4, co. 2, lett. a) ☐
- Progetta e realizza un'opera pubblica sulla base di un accordo di programma fra amministrazioni pubbliche (art. 4, co. 2, lett. b) ☐
- Realizza e gestisce un'opera pubblica ovvero organizza e gestisce un servizio di interesse generale attraverso un contratto di partenariato pubblico/privato (art. 4, co. 2, lett. c) ☐
- Produce beni o servizi strumentali all'ente o agli enti pubblici partecipanti o alla svolgimento delle loro funzioni (art. 4, co. 2, lett. d) ☐
- Svolge servizi di committenza (art. 4, co. 2, lett. e) ☐
- Valorizza il patrimonio immobiliare dell'amministrazione partecipante (art. 4, co. 3) ☐
- Svolge attività elettrica, anche con la realizzazione e la gestione degli impianti e delle reti eventualmente funzionali a queste attività (art. 24 co. 1 l.p. n. 27/2010) ☐
- La partecipazione o la specifica attività da svolgere è prevista dalla normativa statale, regionale o provinciale (art. 24 co. 1 l.p. n. 27/2010). Norma di riferimento: ☐

Indicare le motivazioni della riconducibilità o meno ai vincoli di scopo di cui al co. 1 o ad una delle attività di cui ai commi 2 e 3, anche con riferimento alle società che svolgono le attività di cui ai commi 6, 7, 8:

La società fornisce servizi elettrici del medesimo consorzio, nell'ambito territoriale di riferimento, in forza di quanto previsto dall'art. 1-ter comma 2 del D.P.R. 26 marzo 1977, n. 235 e s.m. Il contratto attualmente in essere prevede la fornitura di energia fino al 31/12/2018 ad un prezzo mensilmente variabile, in base alle variazioni del prezzo PUN (Prezzo Unico Nazionale). Per l'esercizio 2018, analogamente agli anni passati, si è addebitato ai Soci, a titolo di componente PED della tariffa per consumi in luoghi e locali diversi dalle abitazione e per l'illuminazione pubblica, un corrispettivo pari a quello addebitato a Cedis da Dolomiti Energia Spa per l'energia fornita, comprensivo del fattore perdita e della quota dispacciamento. Le utenze domestiche di soci sono state fatturate invece ai prezzi che l'Autorità per l'Energia Elettrica ed il Gas stabilisce per gli utenti di questa tipologia presenti nel mercato di Maggior Tutela. Sui prezzi di vendita così determinati è stato riconosciuto agli enti soci in corso d'anno, su ogni bolletta di competenza, una riduzione calcolata in percentuale sulla componente PE. La misura di tale sconto è stata stabilita dal CDA nel seguente modo: 50% per utenze domestiche, applicazione di percentuale a scaglioni per le altre utenze di bassa tensione (per consumi fino a 3.600 Kw annui 40%, da 3.601 a 15.000 Kw 30%, oltre 15.000 Kw 20%) e infine 10% per le utenze di media tensione.

(a): Inserire uno dei progressivi già indicati nelle schede di ricognizione (02.01; 02.02).

(b): Inserire la ragione sociale come indicata nelle schede di ricognizione (02.01; 02.02).

(c): Indicare il tipo di partecipazione distinguendo i casi in cui la società sia partecipata direttamente, indirettamente (tramite altra società/organismo), ovvero in parte direttamente e in parte indirettamente.

(d): Inserire l'attività come indicata nelle schede di ricognizione (02.01; 02.02).

03. REQUISITI TESTO UNICO DELLE SOCIETÀ A PARTECIPAZIONE PUBBLICA

03.01. Finalità perseguite e attività ammesse (articoli 1, 4 e 26)

Compilare una scheda per ciascuna società

Progressivo società partecipata: Dir_5 (a)

Denominazione società partecipata: PRIMIERO ENERGIA SPA (b)

Tipo partecipazione: Diretta (c)

Attività svolta: Produzione energia idroelettrica (d)

Indicare se la società:

- È a partecipazione pubblica di diritto singolare (art. 1 co. 4) ☐
- Rientra nell'Allegato "A" del d.lgs. n. 175/2016 (art. 26, co. 2) ☐
- Ha come oggetto esclusivo la gestione di fondi europei per conto dello Stato o delle Regioni, ovvero la realizzazione di progetti di ricerca finanziati dalle istituzioni dell'Unione Europea (art. 26, co. 2) ☐
- È stata esclusa, con deliberazione adottata ai sensi dell'art. 4 co. 9, secondo periodo, dall'applicazione totale o parziale delle disposizioni del medesimo articolo (**solo per le società partecipate dalle Regioni/Prov. Aut.**) ☐
- È destinataria dei provvedimenti di cui al d.lgs. n. 159/2011 (art. 26, co. 12-bis) ☐
- È autorizzata alla gestione delle case da gioco, ai sensi della legislazione vigente (art. 26, co. 12-sexies) ☐
- Qualora non sia stata selezionata alcuna delle opzioni indicate ai punti precedenti, indicare se la società:
- È costituita in attuazione dell'art. 34 del regolamento CE n. 13/2013 - Gruppi d'Azione Locale (art. 4, co. 6) ☐
- Ha per oggetto sociale prevalente la gestione di spazi fieristici e l'organizzazione di eventi fieristici (art. 4, co. 7) ☐
- Ha per oggetto sociale prevalente la realizzazione e la gestione di impianti di trasporto a fune per la mobilità turistico-sportiva in aree montane (art. 4, co. 7) ☐
- Ha per oggetto sociale prevalente la produzione di energia da fonti rinnovabili (art. 4, co. 7) ☒
- Ha caratteristiche di spin off o di start up universitario, o analoghe a quelle degli enti di ricerca, ovvero gestisce aziende agricole con funzioni didattiche (art. 4, co. 8) ☐
- Produce un servizio di interesse generale a rete (di cui all'art. 3-bis del d.l. 138/2011) fuori dall'ambito territoriale di riferimento, con affidamento dei servizi, in corso e nuovi, tramite procedure ad evidenza pubblica (art. 4, co. 9-bis) ☐
- Produce beni e servizi strettamente necessari per il perseguimento delle finalità istituzionali dell'ente (art. 4, co. 1) ☐
- Produce un servizio di interesse generale (art. 4, co. 2, lett. a) ☐
- Progetta e realizza un'opera pubblica sulla base di un accordo di programma fra amministrazioni pubbliche (art. 4, co. 2, lett. b) ☐
- Realizza e gestisce un'opera pubblica ovvero organizza e gestisce un servizio di interesse generale attraverso un contratto di partenariato pubblico/privato (art. 4, co. 2, lett. c) ☐
- Produce beni o servizi strumentali all'ente o agli enti pubblici partecipanti o alla svolgimento delle loro funzioni (art. 4, co. 2, lett. d) ☐
- Svolge servizi di committenza (art. 4, co. 2, lett. e) ☐
- Valorizza il patrimonio immobiliare dell'amministrazione partecipante (art. 4, co. 3) ☐
- Svolge attività elettrica, anche con la realizzazione e la gestione degli impianti e delle reti eventualmente funzionali a queste attività (art. 24 co. 1 l.p. n. 27/2010) ☐
- La partecipazione o la specifica attività da svolgere è prevista dalla normativa statale, regionale o provinciale (art. 24 co. 1 l.p. n. 27/2010). Norma di riferimento: ☐

Indicare le motivazioni della riconducibilità o meno ai vincoli di scopo di cui al co. 1 o ad una delle attività di cui ai commi 2 e 3, anche con riferimento alle società che svolgono le attività di cui ai commi 6, 7, 8:

La Società svolge attività di produzione e distribuzione dell'energia idroelettrica sul territorio della Provincia autonoma di Trento. L'esercizio di tale attività da parte degli Enti locali trentini, anche attraverso società di capitali, è espressamente consentita dal D.P.R. n. 235/1977, e la detenzione di partecipazioni in società che operino nel settore in discorso è prevista dall'art. 24 co.1 l.p. n. 27/2010

(a): Inserire uno dei progressivi già indicati nelle schede di ricognizione (02.01; 02.02).

(b): Inserire la ragione sociale come indicata nelle schede di ricognizione (02.01; 02.02).

(c): Indicare il tipo di partecipazione distinguendo i casi in cui la società sia partecipata direttamente, indirettamente (tramite altra società/organismo),

ovvero in parte direttamente e in parte indirettamente.

(d): Inserire l'attività come indicata nelle schede di ricognizione (02.01; 02.02).

03. REQUISITI TESTO UNICO DELLE SOCIETÀ A PARTECIPAZIONE PUBBLICA

03.01. Finalità perseguite e attività ammesse (articoli 1, 4 e 26)

Compilare una scheda per ciascuna società

Progressivo società partecipata: Dir_6 (a)

Denominazione società partecipata: ALTO GARDA IMPIANTI SRL (b)

Tipo partecipazione: Diretta (c)

Attività svolta: Nessuna. La società è inattiva. (d)

Indicare se la società:

- È a partecipazione pubblica di diritto singolare (art. 1 co. 4) ☐
- Rientra nell'Allegato "A" del d.lgs. n. 175/2016 (art. 26, co. 2) ☐
- Ha come oggetto esclusivo la gestione di fondi europei per conto dello Stato o delle Regioni, ovvero la realizzazione di progetti di ricerca finanziati dalle istituzioni dell'Unione Europea (art. 26, co. 2) ☐
- È stata esclusa, con deliberazione adottata ai sensi dell'art. 4 co. 9, secondo periodo, dall'applicazione totale o parziale delle disposizioni del medesimo articolo (solo per le società partecipate dalle Regioni/Prov. Aut.) ☐
- È destinataria dei provvedimenti di cui al d.lgs. n. 159/2011 (art. 26, co. 12-bis) ☐
- È autorizzata alla gestione delle case da gioco, ai sensi della legislazione vigente (art. 26, co. 12-sexies) ☐
- Qualora non sia stata selezionata alcuna delle opzioni indicate ai punti precedenti, indicare se la società:
- È costituita in attuazione dell'art. 34 del regolamento CE n. 13/2013 - Gruppi d'Azione Locale (art. 4, co. 6) ☐
- Ha per oggetto sociale prevalente la gestione di spazi fieristici e l'organizzazione di eventi fieristici (art. 4, co. 7) ☐
- Ha per oggetto sociale prevalente la realizzazione e la gestione di impianti di trasporto a fune per la mobilità turistico-sportiva in aree montane (art. 4, co. 7) ☐
- Ha per oggetto sociale prevalente la produzione di energia da fonti rinnovabili (art. 4, co. 7) ☐
- Ha caratteristiche di spin off o di start up universitario, o analoghe a quelle degli enti di ricerca, ovvero gestisce aziende agricole con funzioni didattiche (art. 4, co. 8) ☐
- Produce un servizio di interesse generale a rete (di cui all'art. 3-bis del d.l. 138/2011) fuori dall'ambito territoriale di riferimento, con affidamento dei servizi, in corso e nuovi, tramite procedure ad evidenza pubblica (art. 4, co. 9-bis) ☐
- Produce beni e servizi strettamente necessari per il perseguimento delle finalità istituzionali dell'ente (art. 4, co. 1) ☐
- Produce un servizio di interesse generale (art. 4, co. 2, lett. a) ☐
- Progetta e realizza un'opera pubblica sulla base di un accordo di programma fra amministrazioni pubbliche (art. 4, co. 2, lett. b) ☐
- Realizza e gestisce un'opera pubblica ovvero organizza e gestisce un servizio di interesse generale attraverso un contratto di partenariato pubblico/privato (art. 4, co. 2, lett. c) ☐
- Produce beni o servizi strumentali all'ente o agli enti pubblici partecipanti o alla svolgimento delle loro funzioni (art. 4, co. 2, lett. d) ☐
- Svolge servizi di committenza (art. 4, co. 2, lett. e) ☐
- Valorizza il patrimonio immobiliare dell'amministrazione partecipante (art. 4, co. 3) ☐
- Svolge attività elettrica, anche con la realizzazione e la gestione degli impianti e delle reti eventualmente funzionali a queste attività (art. 24 co. 1 l.p. n. 27/2010) ☐
- La partecipazione o la specifica attività da svolgere è prevista dalla normativa statale, regionale o provinciale (art. 24 co. 1 l.p. n. 27/2010). Norma di riferimento: ☐

Indicare le motivazioni della riconducibilità o meno ai vincoli di scopo di cui al co. 1 o ad una delle attività di cui ai commi 2 e 3, anche con riferimento alle società che svolgono le attività di cui ai commi 6, 7, 8:

La Società è inattiva e non produce beni e servizi strettamente necessari per il perseguimento delle finalità istituzionali dell'ente (art. 4, co. 1).

(a): Inserire uno dei progressivi già indicati nelle schede di ricognizione (02.01; 02.02).

(b): Inserire la ragione sociale come indicata nelle schede di ricognizione (02.01; 02.02).

(c): Indicare il tipo di partecipazione distinguendo i casi in cui la società sia partecipata direttamente, indirettamente (tramite altra società/organismo), ovvero in parte direttamente e in parte indirettamente.

(d): Inserire l'attività come indicata nelle schede di ricognizione (02.01; 02.02).

03. REQUISITI TESTO UNICO DELLE SOCIETÀ A PARTECIPAZIONE PUBBLICA

03.01. Finalità perseguite e attività ammesse (articoli 1, 4 e 26)

Compilare una scheda per ciascuna società

Progressivo società partecipata: Dir_7 (a)

Denominazione società partecipata: TRENTINO DIGITALE SPA (b)

Tipo partecipazione: Diretta (c)

Attività svolta: (d)

La Società, a capitale interamente pubblico, costituisce lo strumento del sistema della Pubblica Amministrazione del Trentino per la progettazione, lo sviluppo, la manutenzione e l'esercizio del Sistema Informativo Elettronico Trentino (S.I.N.E.T.), evoluzione del Sistema Informativo Elettronico Pubblico (S.I.E.P.), e dell'infrastruttura, a beneficio delle Amministrazioni stesse e degli altri enti e soggetti del sistema, in osservanza della disciplina vigente.

Indicare se la società:

- È a partecipazione pubblica di diritto singolare (art. 1 co. 4) ☐
- Rientra nell'Allegato "A" del d.lgs. n. 175/2016 (art. 26, co. 2) ☐
- Ha come oggetto esclusivo la gestione di fondi europei per conto dello Stato o delle Regioni, ovvero la realizzazione di progetti di ricerca finanziati dalle istituzioni dell'Unione Europea (art. 26, co. 2) ☐
- È stata esclusa, con deliberazione adottata ai sensi dell'art. 4 co. 9, secondo periodo, dall'applicazione totale o parziale delle disposizioni del medesimo articolo (**solo per le società partecipate dalle Regioni/Prov. Aut.**) ☐
- È destinataria dei provvedimenti di cui al d.lgs. n. 159/2011 (art. 26, co. 12-bis) ☐
- È autorizzata alla gestione delle case da gioco, ai sensi della legislazione vigente (art. 26, co. 12-sexies) ☐
- Qualora non sia stata selezionata alcuna delle opzioni indicate ai punti precedenti, indicare se la società:
 - È costituita in attuazione dell'art. 34 del regolamento CE n. 13/2013 - Gruppi d'Azione Locale (art. 4, co. 6) ☐
 - Ha per oggetto sociale prevalente la gestione di spazi fieristici e l'organizzazione di eventi fieristici (art. 4, co. 7) ☐
 - Ha per oggetto sociale prevalente la realizzazione e la gestione di impianti di trasporto a fune per la mobilità turistico-sportiva in aree montane (art. 4, co. 7) ☐
 - Ha per oggetto sociale prevalente la produzione di energia da fonti rinnovabili (art. 4, co. 7) ☐
 - Ha caratteristiche di spin off o di start up universitario, o analoghe a quelle degli enti di ricerca, ovvero gestisce aziende agricole con funzioni didattiche (art. 4, co. 8) ☐
 - Produce un servizio di interesse generale a rete (di cui all'art. 3-bis del d.l. 138/2011) fuori dall'ambito territoriale di riferimento, con affidamento dei servizi, in corso e nuovi, tramite procedure ad evidenza pubblica (art. 4, co. 9-bis) ☐
 - Produce beni e servizi strettamente necessari per il perseguimento delle finalità istituzionali dell'ente (art. 4, co. 1) ☒
 - Produce un servizio di interesse generale (art. 4, co. 2, lett. a) ☒
 - Progetta e realizza un'opera pubblica sulla base di un accordo di programma fra amministrazioni pubbliche (art. 4, co. 2, lett. b) ☐
 - Realizza e gestisce un'opera pubblica ovvero organizza e gestisce un servizio di interesse generale attraverso un contratto di partenariato pubblico/privato (art. 4, co. 2, lett. c) ☐
 - Produce beni o servizi strumentali all'ente o agli enti pubblici partecipanti o alla svolgimento delle loro funzioni (art. 4, co. 2, lett. d) ☒
 - Svolge servizi di committenza (art. 4, co. 2, lett. e) ☐
 - Valorizza il patrimonio immobiliare dell'amministrazione partecipante (art. 4, co. 3) ☐
 - Svolge attività elettrica, anche con la realizzazione e la gestione degli impianti e delle reti eventualmente funzionali a queste attività (art. 24 co. 1 l.p. n. 27/2010) ☐
 - La partecipazione o la specifica attività da svolgere è prevista dalla normativa statale, regionale o provinciale (art. 24 co. 1 l.p. n. 27/2010). Norma di riferimento: ☐

Indicare le motivazioni della riconducibilità o meno ai vincoli di scopo di cui al co. 1 o ad una delle attività di cui ai commi 2 e 3, anche con riferimento alle società che svolgono le attività di cui ai commi 6, 7, 8:

Trentino Digitale s.p.a. è la società di sistema, costituita dalla Provincia autonoma di Trento ai sensi della legge provinciale 6 maggio 1980, n. 10, artt. 2 -3, al fine di curare la progettazione, lo sviluppo, la manutenzione e l'esercizio del Sistema Informativo Elettronico Trentino (S.I.N.E.T.), evoluzione del Sistema Informativo Elettronico Pubblico (S.I.E.P.), e dell'infrastruttura, a beneficio delle Amministrazioni stesse e degli altri enti e soggetti del sistema, in osservanza della disciplina vigente.

La società è soggetta al controllo analogo congiunto della Provincia, degli Enti locali e di altri Organismi di diritto pubblico trentini. La partecipazione alla società, da parte degli Enti locali trentini, è prevista dall'art. 33 co. 7 bis l.p. n. 3/2006.

La Società risulta attualmente affidataria, per conto del Comune di Ledro dei seguenti servizi: postazioni di self check della Biblioteca Comunale, caselle di posta elettronica certificata, assistenza e gestione dei dispositivi di firma digitale, attivazione delle funzionalità di versamento in conservazione dei documenti digitali, attivazione e manutenzione della piattaforma e-procurement per la gestione delle gare

(a): Inserire uno dei progressivi già indicati nelle schede di ricognizione (02.01; 02.02).

(b): Inserire la ragione sociale come indicata nelle schede di ricognizione (02.01; 02.02).

(c): Indicare il tipo di partecipazione distinguendo i casi in cui la società sia partecipata direttamente, indirettamente (tramite altra società/organismo), ovvero in parte direttamente e in parte indirettamente.

(d): Inserire l'attività come indicata nelle schede di ricognizione (02.01; 02.02).

03. REQUISITI TESTO UNICO DELLE SOCIETÀ A PARTECIPAZIONE PUBBLICA

03.01. Finalità perseguite e attività ammesse (articoli 1, 4 e 26)

Compilare una scheda per ciascuna società

Progressivo società partecipata: Dir_8 (a)

Denominazione società partecipata: IRVAT SRL IN LIQUIDAZIONE (b)

Tipo partecipazione: Diretta (c)

Attività svolta: Nessuna. La società è cessata. (d)

Indicare se la società:

- È a partecipazione pubblica di diritto singolare (art. 1 co. 4) ☐
- Rientra nell'Allegato "A" del d.lgs. n. 175/2016 (art. 26, co. 2) ☐
- Ha come oggetto esclusivo la gestione di fondi europei per conto dello Stato o delle Regioni, ovvero la realizzazione di progetti di ricerca finanziati dalle istituzioni dell'Unione Europea (art. 26, co. 2) ☐
- È stata esclusa, con deliberazione adottata ai sensi dell'art. 4 co. 9, secondo periodo, dall'applicazione totale o parziale delle disposizioni del medesimo articolo (**solo per le società partecipate dalle Regioni/Prov. Aut.**) ☐
- È destinataria dei provvedimenti di cui al d.lgs. n. 159/2011 (art. 26, co. 12-bis) ☐
- È autorizzata alla gestione delle case da gioco, ai sensi della legislazione vigente (art. 26, co. 12-sexies) ☐
- Qualora non sia stata selezionata alcuna delle opzioni indicate ai punti precedenti, indicare se la società:
- È costituita in attuazione dell'art. 34 del regolamento CE n. 13/2013 - Gruppi d'Azione Locale (art. 4, co. 6) ☐
- Ha per oggetto sociale prevalente la gestione di spazi fieristici e l'organizzazione di eventi fieristici (art. 4, co. 7) ☐
- Ha per oggetto sociale prevalente la realizzazione e la gestione di impianti di trasporto a fune per la mobilità turistico-sportiva in aree montane (art. 4, co. 7) ☐
- Ha per oggetto sociale prevalente la produzione di energia da fonti rinnovabili (art. 4, co. 7) ☐
- Ha caratteristiche di spin off o di start up universitario, o analoghe a quelle degli enti di ricerca, ovvero gestisce aziende agricole con funzioni didattiche (art. 4, co. 8) ☐
- Produce un servizio di interesse generale a rete (di cui all'art. 3-bis del d.l. 138/2011) fuori dall'ambito territoriale di riferimento, con affidamento dei servizi, in corso e nuovi, tramite procedure ad evidenza pubblica (art. 4, co. 9-bis) ☐
- Produce beni e servizi strettamente necessari per il perseguimento delle finalità istituzionali dell'ente (art. 4, co. 1) ☐
- Produce un servizio di interesse generale (art. 4, co. 2, lett. a) ☐
- Progetta e realizza un'opera pubblica sulla base di un accordo di programma fra amministrazioni pubbliche (art. 4, co. 2, lett. b) ☐
- Realizza e gestisce un'opera pubblica ovvero organizza e gestisce un servizio di interesse generale attraverso un contratto di partenariato pubblico/privato (art. 4, co. 2, lett. c) ☐
- Produce beni o servizi strumentali all'ente o agli enti pubblici partecipanti o alla svolgimento delle loro funzioni (art. 4, co. 2, lett. d) ☐
- Svolge servizi di committenza (art. 4, co. 2, lett. e) ☐
- Valorizza il patrimonio immobiliare dell'amministrazione partecipante (art. 4, co. 3) ☐
- Svolge attività elettrica, anche con la realizzazione e la gestione degli impianti e delle reti eventualmente funzionali a queste attività (art. 24 co. 1 l.p. n. 27/2010) ☐
- La partecipazione o la specifica attività da svolgere è prevista dalla normativa statale, regionale o provinciale (art. 24 co. 1 l.p. n. 27/2010). Norma di riferimento: ☐

Indicare le motivazioni della riconducibilità o meno ai vincoli di scopo di cui al co. 1 o ad una delle attività di cui ai commi 2 e 3, anche con riferimento alle società che svolgono le attività di cui ai commi 6, 7, 8:

Cessata - data approvazione bilancio finale di liquidazione 21/12/2018 - data istanza di cancellazione dal registro delle imprese: 02/05/2019 - data iscrizione cancellazione dal registro delle imprese: 11/07/2019

(a): Inserire uno dei progressivi già indicati nelle schede di ricognizione (02.01; 02.02).

(b): Inserire la ragione sociale come indicata nelle schede di ricognizione (02.01; 02.02).

(c): Indicare il tipo di partecipazione distinguendo i casi in cui la società sia partecipata direttamente, indirettamente (tramite altra società/organismo), ovvero in parte direttamente e in parte indirettamente.

(d): Inserire l'attività come indicata nelle schede di ricognizione (02.01; 02.02).

03. REQUISITI TESTO UNICO DELLE SOCIETÀ A PARTECIPAZIONE PUBBLICA

03.01. Finalità perseguite e attività ammesse (articoli 1, 4 e 26)

Compilare una scheda per ciascuna società

Progressivo società partecipata: Ind_1 (a)

Denominazione società partecipata: CENTRO TRENTINO SERVIZI CONDIVISI SRL (b)

Tipo partecipazione: Indiretta (c)

Attività svolta: attività di supporto agli Enti soci (servizi legali, controlli interni, service amministrativo) (d)

Indicare se la società:

- È a partecipazione pubblica di diritto singolare (art. 1 co. 4) ☐
- Rientra nell'Allegato "A" del d.lgs. n. 175/2016 (art. 26, co. 2) ☐
- Ha come oggetto esclusivo la gestione di fondi europei per conto dello Stato o delle Regioni, ovvero la realizzazione di progetti di ricerca finanziati dalle istituzioni dell'Unione Europea (art. 26, co. 2) ☐
- È stata esclusa, con deliberazione adottata ai sensi dell'art. 4 co. 9, secondo periodo, dall'applicazione totale o parziale delle disposizioni del medesimo articolo (**solo per le società partecipate dalle Regioni/Prov. Aut.**) ☐
- È destinataria dei provvedimenti di cui al d.lgs. n. 159/2011 (art. 26, co. 12-bis) ☐
- È autorizzata alla gestione delle case da gioco, ai sensi della legislazione vigente (art. 26, co. 12-sexies) ☐
- Qualora non sia stata selezionata alcuna delle opzioni indicate ai punti precedenti, indicare se la società:**
- È costituita in attuazione dell'art. 34 del regolamento CE n. 13/2013 - Gruppi d'Azione Locale (art. 4, co. 6) ☐
- Ha per oggetto sociale prevalente la gestione di spazi fieristici e l'organizzazione di eventi fieristici (art. 4, co. 7) ☐
- Ha per oggetto sociale prevalente la realizzazione e la gestione di impianti di trasporto a fune per la mobilità turistico-sportiva in aree montane (art. 4, co. 7) ☐
- Ha per oggetto sociale prevalente la produzione di energia da fonti rinnovabili (art. 4, co. 7) ☐
- Ha caratteristiche di spin off o di start up universitario, o analoghe a quelle degli enti di ricerca, ovvero gestisce aziende agricole con funzioni didattiche (art. 4, co. 8) ☐
- Produce un servizio di interesse generale a rete (di cui all'art. 3-bis del d.l. 138/2011) fuori dall'ambito territoriale di riferimento, con affidamento dei servizi, in corso e nuovi, tramite procedure ad evidenza pubblica (art. 4, co. 9-bis) ☐
- Produce beni e servizi strettamente necessari per il perseguimento delle finalità istituzionali dell'ente (art. 4, co. 1) ☒
- Produce un servizio di interesse generale (art. 4, co. 2, lett. a) ☐
- Progetta e realizza un'opera pubblica sulla base di un accordo di programma fra amministrazioni pubbliche (art. 4, co. 2, lett. b) ☐
- Realizza e gestisce un'opera pubblica ovvero organizza e gestisce un servizio di interesse generale attraverso un contratto di partenariato pubblico/privato (art. 4, co. 2, lett. c) ☐
- Produce beni o servizi strumentali all'ente o agli enti pubblici partecipanti o alla svolgimento delle loro funzioni (art. 4, co. 2, lett. d) ☒
- Svolge servizi di committenza (art. 4, co. 2, lett. e) ☐
- Valorizza il patrimonio immobiliare dell'amministrazione partecipante (art. 4, co. 3) ☐
- Svolge attività elettrica, anche con la realizzazione e la gestione degli impianti e delle reti eventualmente funzionali a queste attività (art. 24 co. 1 l.p. n. 27/2010) ☐
- La partecipazione o la specifica attività da svolgere è prevista dalla normativa statale, regionale o provinciale (art. 24 co. 1 l.p. n. 27/2010). Norma di riferimento: ☐

Indicare le motivazioni della riconducibilità o meno ai vincoli di scopo di cui al co. 1 o ad una delle attività di cui ai commi 2 e 3, anche con riferimento alle società che svolgono le attività di cui ai commi 6, 7, 8:

La società svolge attività consortile a favore delle società del sistema pubblico provinciale ai sensi della L.P. 27/12/2010 n.27, art. 7 comma 3 bis (aggiunto dalla L.P. n.25 dd.27/12/2012 art.2). La partecipazione delle stesse al Consorzio è prevista dalla normativa provinciale e dunque, ai sensi dell'art.24 c.1 L.P. 27/2010, le condizioni di cui all'art.4 commi 1 e 2 del D.Lgs. n. 175/2016 si intendono rispettate.

(a): Inserire uno dei progressivi già indicati nelle schede di ricognizione (02.01; 02.02).

(b): Inserire la ragione sociale come indicata nelle schede di ricognizione (02.01; 02.02).

(c): Indicare il tipo di partecipazione distinguendo i casi in cui la società sia partecipata direttamente, indirettamente (tramite altra società/organismo), ovvero in parte direttamente e in parte indirettamente.

(d): Inserire l'attività come indicata nelle schede di ricognizione (02.01; 02.02).

03. REQUISITI TESTO UNICO DELLE SOCIETÀ A PARTECIPAZIONE PUBBLICA

03.01. Finalità perseguite e attività ammesse (articoli 1, 4 e 26)

Compilare una scheda per ciascuna società

Progressivo società partecipata: Ind_2 (a)

Denominazione società partecipata: SET Distribuzione s.p.a (b)

Tipo partecipazione: Indiretta (c)

Attività svolta: Attività di distribuzione dell'energia elettrica. (d)

Indicare se la società:

- È a partecipazione pubblica di diritto singolare (art. 1 co. 4) ☐
- Rientra nell'Allegato "A" del d.lgs. n. 175/2016 (art. 26, co. 2) ☐
- Ha come oggetto esclusivo la gestione di fondi europei per conto dello Stato o delle Regioni, ovvero la realizzazione di progetti di ricerca finanziati dalle istituzioni dell'Unione Europea (art. 26, co. 2) ☐
- È stata esclusa, con deliberazione adottata ai sensi dell'art. 4 co. 9, secondo periodo, dall'applicazione totale o parziale delle disposizioni del medesimo articolo (**solo per le società partecipate dalle Regioni/Prov. Aut.**) ☐
- È destinataria dei provvedimenti di cui al d.lgs. n. 159/2011 (art. 26, co. 12-bis) ☐
- È autorizzata alla gestione delle case da gioco, ai sensi della legislazione vigente (art. 26, co. 12-sexies) ☐
- Qualora non sia stata selezionata alcuna delle opzioni indicate ai punti precedenti, indicare se la società:
- È costituita in attuazione dell'art. 34 del regolamento CE n. 13/2013 - Gruppi d'Azione Locale (art. 4, co. 6) ☐
- Ha per oggetto sociale prevalente la gestione di spazi fieristici e l'organizzazione di eventi fieristici (art. 4, co. 7) ☐
- Ha per oggetto sociale prevalente la realizzazione e la gestione di impianti di trasporto a fune per la mobilità turistico-sportiva in aree montane (art. 4, co. 7) ☐
- Ha per oggetto sociale prevalente la produzione di energia da fonti rinnovabili (art. 4, co. 7) ☐
- Ha caratteristiche di spin off o di start up universitario, o analoghe a quelle degli enti di ricerca, ovvero gestisce aziende agricole con funzioni didattiche (art. 4, co. 8) ☐
- Produce un servizio di interesse generale a rete (di cui all'art. 3-bis del d.l. 138/2011) fuori dall'ambito territoriale di riferimento, con affidamento dei servizi, in corso e nuovi, tramite procedure ad evidenza pubblica (art. 4, co. 9-bis) ☐
- Produce beni e servizi strettamente necessari per il perseguimento delle finalità istituzionali dell'ente (art. 4, co. 1) ☒
- Produce un servizio di interesse generale (art. 4, co. 2, lett. a) ☐
- Progetta e realizza un'opera pubblica sulla base di un accordo di programma fra amministrazioni pubbliche (art. 4, co. 2, lett. b) ☐
- Realizza e gestisce un'opera pubblica ovvero organizza e gestisce un servizio di interesse generale attraverso un contratto di partenariato pubblico/privato (art. 4, co. 2, lett. c) ☐
- Produce beni o servizi strumentali all'ente o agli enti pubblici partecipanti o alla svolgimento delle loro funzioni (art. 4, co. 2, lett. d) ☐
- Svolge servizi di committenza (art. 4, co. 2, lett. e) ☐
- Valorizza il patrimonio immobiliare dell'amministrazione partecipante (art. 4, co. 3) ☐
- Svolge attività elettrica, anche con la realizzazione e la gestione degli impianti e delle reti eventualmente funzionali a queste attività (art. 24 co. 1 l.p. n. 27/2010) ☒
- La partecipazione o la specifica attività da svolgere è prevista dalla normativa statale, regionale o provinciale (art. 24 co. 1 l.p. n. 27/2010). Norma di riferimento: ☐

Indicare le motivazioni della riconducibilità o meno ai vincoli di scopo di cui al co. 1 o ad una delle attività di cui ai commi 2 e 3, anche con riferimento alle società che svolgono le attività di cui ai commi 6, 7, 8:

La Società svolge attività di distribuzione dell'energia elettrica sul territorio della Provincia autonoma di Trento. L'esercizio dell'attività elettrica da parte degli Enti locali trentini, anche attraverso società di capitali, è espressamente consentita dal D.P.R. n. 235/1977, e la detenzione di partecipazioni in società che operino nel settore in discorso è prevista dall'art. 24 co.1 l.p. n. 27/2010. In particolare, la detenzione di una partecipazione in SET s.p.a., attraverso il Consorzio dei Comuni Trentini, è funzionale a rappresentare, in seno al principale distributore di energia elettrica sul territorio provinciale, gli orientamenti degli Enti locali nel loro complesso.

(a): Inserire uno dei progressivi già indicati nelle schede di ricognizione (02.01; 02.02).

(b): Inserire la ragione sociale come indicata nelle schede di ricognizione (02.01; 02.02).

(c): Indicare il tipo di partecipazione distinguendo i casi in cui la società sia partecipata direttamente, indirettamente (tramite altra società/organismo), ovvero in parte direttamente e in parte indirettamente.

(d): Inserire l'attività come indicata nelle schede di ricognizione (02.01; 02.02).

03. REQUISITI TESTO UNICO DELLE SOCIETÀ A PARTECIPAZIONE PUBBLICA

03.01. Finalità perseguite e attività ammesse (articoli 1, 4 e 26)

Compilare una scheda per ciascuna società

Progressivo società partecipata:	Ind_3	(a)
Denominazione società partecipata:	Federazione trentina della Cooperazione s.c.	(b)
Tipo partecipazione:	Indiretta	(c)
Attività svolta:	Ente di rappresentanza del movimento cooperativo ai sensi dell'art. 7 l.r. n. 5/2008, con funzioni di tutela, consulenza, assistenza e sviluppo in favore diretto o indiretto dei propri aderenti.	(d)

Indicare se la società:

- È a partecipazione pubblica di diritto singolare (art. 1 co. 4) ☐
- Rientra nell'Allegato "A" del d.lgs. n. 175/2016 (art. 26, co. 2) ☐
- Ha come oggetto esclusivo la gestione di fondi europei per conto dello Stato o delle Regioni, ovvero la realizzazione di progetti di ricerca finanziati dalle istituzioni dell'Unione Europea (art. 26, co. 2) ☐
- È stata esclusa, con deliberazione adottata ai sensi dell'art. 4 co. 9, secondo periodo, dall'applicazione totale o parziale delle disposizioni del medesimo articolo (**solo per le società partecipate dalle Regioni/Prov. Aut.**) ☐
- È destinataria dei provvedimenti di cui al d.lgs. n. 159/2011 (art. 26, co. 12-bis) ☐
- È autorizzata alla gestione delle case da gioco, ai sensi della legislazione vigente (art. 26, co. 12-sexies) ☐
- Qualora non sia stata selezionata alcuna delle opzioni indicate ai punti precedenti, indicare se la società:
- È costituita in attuazione dell'art. 34 del regolamento CE n. 13/2013 - Gruppi d'Azione Locale (art. 4, co. 6) ☐
- Ha per oggetto sociale prevalente la gestione di spazi fieristici e l'organizzazione di eventi fieristici (art. 4, co. 7) ☐
- Ha per oggetto sociale prevalente la realizzazione e la gestione di impianti di trasporto a fune per la mobilità turistico-sportiva in aree montane (art. 4, co. 7) ☐
- Ha per oggetto sociale prevalente la produzione di energia da fonti rinnovabili (art. 4, co. 7) ☐
- Ha caratteristiche di spin off o di start up universitario, o analoghe a quelle degli enti di ricerca, ovvero gestisce aziende agricole con funzioni didattiche (art. 4, co. 8) ☐
- Produce un servizio di interesse generale a rete (di cui all'art. 3-bis del d.l. 138/2011) fuori dall'ambito territoriale di riferimento, con affidamento dei servizi, in corso e nuovi, tramite procedure ad evidenza pubblica (art. 4, co. 9-bis) ☐
- Produce beni e servizi strettamente necessari per il perseguimento delle finalità istituzionali dell'ente (art. 4, co. 1) ☒
- Produce un servizio di interesse generale (art. 4, co. 2, lett. a) ☐
- Progetta e realizza un'opera pubblica sulla base di un accordo di programma fra amministrazioni pubbliche (art. 4, co. 2, lett. b) ☐
- Realizza e gestisce un'opera pubblica ovvero organizza e gestisce un servizio di interesse generale attraverso un contratto di partenariato pubblico/privato (art. 4, co. 2, lett. c) ☐
- Produce beni o servizi strumentali all'ente o agli enti pubblici partecipanti o alla svolgimento delle loro funzioni (art. 4, co. 2, lett. d) ☒
- Svolge servizi di committenza (art. 4, co. 2, lett. e) ☐
- Valorizza il patrimonio immobiliare dell'amministrazione partecipante (art. 4, co. 3) ☐
- Svolge attività elettrica, anche con la realizzazione e la gestione degli impianti e delle reti eventualmente funzionali a queste attività (art. 24 co. 1 l.p. n. 27/2010) ☐
- La partecipazione o la specifica attività da svolgere è prevista dalla normativa statale, regionale o provinciale (art. 24 co. 1 l.p. n. 27/2010). Norma di riferimento: ☐

Indicare le motivazioni della riconducibilità o meno ai vincoli di scopo di cui al co. 1 o ad una delle attività di cui ai commi 2 e 3, anche con riferimento alle società che svolgono le attività di cui ai commi 6, 7, 8:

La società è ente di rappresentanza del movimento cooperativo ai sensi dell'art. 7 l.r. n. 5/2008, nella provincia di Trento. Svolge funzioni di rappresentanza, consulenza, assistenza e sviluppo in favore diretto o indiretto dei propri aderenti, tra cui il Consorzio dei Comuni Trentini soc. coop.. In particolare, la detenzione della partecipazione è, per il Consorzio dei Comuni Trentini, condizione necessaria al fine di poter fruire dei servizi di sistema offerti dalla Federazione (gestione economico-giuridica del personale, consulenza fiscale, revisione legale....), i quali vengono affidati alla stessa - qualora erogati a fronte di uno specifico contratto di servizio - nel rispetto delle norme dell'evidenza pubblica. Per tali ragioni, la partecipazione alla Società è giudicata strettamente necessaria per il perseguimento delle finalità istituzionali dell'Ente.

(a): Inserire uno dei progressivi già indicati nelle schede di ricognizione (02.01; 02.02).

(b): Inserire la ragione sociale come indicata nelle schede di ricognizione (02.01; 02.02).

(c): Indicare il tipo di partecipazione distinguendo i casi in cui la società sia partecipata direttamente, indirettamente (tramite altra società/organismo), ovvero in parte direttamente e in parte indirettamente.

(d): Inserire l'attività come indicata nelle schede di ricognizione (02.01; 02.02).

03. REQUISITI TESTO UNICO DELLE SOCIETÀ A PARTECIPAZIONE PUBBLICA

03.01. Finalità perseguite e attività ammesse (articoli 1, 4 e 26)

Compilare una scheda per ciascuna società

Progressivo società partecipata: Ind_4 (a)

Denominazione società partecipata: Cassa rurale di Trento BCC soc. coop. (b)

Tipo partecipazione: Indiretta (c)

Attività svolta: Attività bancaria (d)

Indicare se la società:

- È a partecipazione pubblica di diritto singolare (art. 1 co. 4) ☐
- Rientra nell'Allegato "A" del d.lgs. n. 175/2016 (art. 26, co. 2) ☐
- Ha come oggetto esclusivo la gestione di fondi europei per conto dello Stato o delle Regioni, ovvero la realizzazione di progetti di ricerca finanziati dalle istituzioni dell'Unione Europea (art. 26, co. 2) ☐
- È stata esclusa, con deliberazione adottata ai sensi dell'art. 4 co. 9, secondo periodo, dall'applicazione totale o parziale delle disposizioni del medesimo articolo (**solo per le società partecipate dalle Regioni/Prov. Aut.**) ☐
- È destinataria dei provvedimenti di cui al d.lgs. n. 159/2011 (art. 26, co. 12-bis) ☐
- È autorizzata alla gestione delle case da gioco, ai sensi della legislazione vigente (art. 26, co. 12-sexies) ☐
- Qualora non sia stata selezionata alcuna delle opzioni indicate ai punti precedenti, indicare se la società:**
- È costituita in attuazione dell'art. 34 del regolamento CE n. 13/2013 - Gruppi d'Azione Locale (art. 4, co. 6) ☐
- Ha per oggetto sociale prevalente la gestione di spazi fieristici e l'organizzazione di eventi fieristici (art. 4, co. 7) ☐
- Ha per oggetto sociale prevalente la realizzazione e la gestione di impianti di trasporto a fune per la mobilità turistico-sportiva in aree montane (art. 4, co. 7) ☐
- Ha per oggetto sociale prevalente la produzione di energia da fonti rinnovabili (art. 4, co. 7) ☐
- Ha caratteristiche di spin off o di start up universitario, o analoghe a quelle degli enti di ricerca, ovvero gestisce aziende agricole con funzioni didattiche (art. 4, co. 8) ☐
- Produce un servizio di interesse generale a rete (di cui all'art. 3-bis del d.l. 138/2011) fuori dall'ambito territoriale di riferimento, con affidamento dei servizi, in corso e nuovi, tramite procedure ad evidenza pubblica (art. 4, co. 9-bis) ☐
- Produce beni e servizi strettamente necessari per il perseguimento delle finalità istituzionali dell'ente (art. 4, co. 1) ☐
- Produce un servizio di interesse generale (art. 4, co. 2, lett. a) ☐
- Progetta e realizza un'opera pubblica sulla base di un accordo di programma fra amministrazioni pubbliche (art. 4, co. 2, lett. b) ☐
- Realizza e gestisce un'opera pubblica ovvero organizza e gestisce un servizio di interesse generale attraverso un contratto di partenariato pubblico/privato (art. 4, co. 2, lett. c) ☐
- Produce beni o servizi strumentali all'ente o agli enti pubblici partecipanti o alla svolgimento delle loro funzioni (art. 4, co. 2, lett. d) ☐
- Svolge servizi di committenza (art. 4, co. 2, lett. e) ☐
- Valorizza il patrimonio immobiliare dell'amministrazione partecipante (art. 4, co. 3) ☐
- Svolge attività elettrica, anche con la realizzazione e la gestione degli impianti e delle reti eventualmente funzionali a queste attività (art. 24 co. 1 l.p. n. 27/2010) ☐
- La partecipazione o la specifica attività da svolgere è prevista dalla normativa statale, regionale o provinciale (art. 24 co. 1 l.p. n. 27/2010). Norma di riferimento: ☐

Indicare le motivazioni della riconducibilità o meno ai vincoli di scopo di cui al co. 1 o ad una delle attività di cui ai commi 2 e 3, anche con riferimento alle società che svolgono le attività di cui ai commi 6, 7, 8:

La Società svolge un'attività non conforme alle finalità individuate dall'art. 24 l.p. n. 27/2010.

(a): Inserire uno dei progressivi già indicati nelle schede di ricognizione (02.01; 02.02).

(b): Inserire la ragione sociale come indicata nelle schede di ricognizione (02.01; 02.02).

(c): Indicare il tipo di partecipazione distinguendo i casi in cui la società sia partecipata direttamente, indirettamente (tramite altra società/organismo),

ovvero in parte direttamente e in parte indirettamente.

(d): Inserire l'attività come indicata nelle schede di ricognizione (02.01; 02.02).

03. REQUISITI TESTO UNICO DELLE SOCIETÀ A PARTECIPAZIONE PUBBLICA

03.02. Condizioni art. 20, co. 2

Compilare una scheda per ciascuna società

Progressivo società partecipata:	Dir_1	(a)
Denominazione società partecipata:	ALTO GARDA SERVIZI SPA	(b)
Tipo partecipazione:	Diretta	(c)
Attività svolta:	Captazione, adduzione, sollevamento, potabilizzazione, trattamento, distribuzione, vendita di acqua ad usi civili ed industriali, servizi di fognatura e servizi di depurazione delle acque reflue e impianti di depurazione, produzione, acquisto, trasporto, trattamento e distribuzione del gas, produzione di energia elettrica, sua utilizzazione, acquisto e/o vendita e/o trasporto nelle forme consentite dalla legge, produzione, trasporto, distribuzione e vendita di calore per uso industriale e domestico (come ad esempio cogenerazione e teleriscaldamento), promozione, diffusione e realizzazione di impianti alimentati da fonti di energia rinnovabili e assimilate, impianto ed esercizio delle reti di illuminazione pubblica e non	(d)

Indicare i seguenti dati con riferimento all'esercizio 2018:

Numero medio dipendenti (e)	48,00
Numero amministratori	5
di cui nominati dall'Ente	0
Numero componenti organo di controllo	3
di cui nominati dall'Ente	0

Importi in euro	
Costo del personale (f)	2.991.393,00
Compensi amministratori	47.710,00
Compensi componenti organo di controllo	28.273,00

Importi in euro	
RISULTATO D'ESERCIZIO (g)	
2018	3.020.292,00
2017	3.176.388,00
2016	2.903.090,00
2015	3.864.695,00
2014	1.179.357,00

Importi in euro	
FATTURATO	
2018	11.760.035,00
2017	11.348.954,00
2016	11.353.511,00
FATTURATO MEDIO	11.487.500,00

Sussistenza delle condizioni di cui all'art. 18 co 3 bis 1, l.p. n. 1/2005:

- Partecipazione societaria che non può essere denuta in conformità all'art. 24 l.p.n. 27/2010 (lett. a) ☐
- Società priva di dipendenti o con numero di amministratori superiore a quello dei dipendenti, con esclusione delle società che hanno per oggetto sociale esclusivo la gestione delle partecipazioni societarie (lett. b) ☐
- Svolgimento di attività analoghe o similari a quelle svolte da altre società controllate o da propri enti strumentali di diritto pubblico e privato (lett. c) ☐

Indicare quali società/enti strumentali:

--

- Fatturato medio non superiore a 250.000 euro nel triennio precedente, fatta salva la possibilità di discostarsi motivatamente (lett. d; art. 24 co. 4 l.p. n. 27/2010) ☐
- Perdite in 4 dei 5 esercizi precedenti (per società che non gestiscono un servizio di interesse generale) (lett. e) ☐
- Necessità di contenimento dei costi di funzionamento (lett. f) ☐
- Necessità di aggregazione con altre società detenute in conformità all'art. 24 l.p. n. 27/2010 (lett. g) ☐

Indicare le motivazioni della sussistenza o meno delle condizioni di cui ai punti precedenti:

L'analisi degli indici sopra riportati non evidenzia criticità in relazione ai criteri individuati dall'art. 8 co 3 bis 1, lettere a), b), d) ed e), l.p. n. 1/2005. Si precisa che la società viene riportata ai soli fini statistici in quanto non risulta oggetto della presente analisi ai sensi dell'art. 1 comma 5 del D.Lgs. 175/2016, in quanto in data 12 dicembre 2016 la società Alto Garda Servizi ha concluso il procedimento di quotazione del prestito obbligazionario deliberato dal Consiglio di Amministrazione della società in data 14 giugno 2016.

Azioni da intraprendere:

Mantenimento senza interventi

(a): Inserire uno dei progressivi già indicati nelle schede di ricognizione (02.01; 02.02).

(b): Inserire la ragione sociale come indicata nelle schede di ricognizione (02.01; 02.02).

(c): Indicare il tipo di partecipazione distinguendo i casi in cui la società sia partecipata direttamente, indirettamente (tramite altra società/organismo), ovvero in parte direttamente e in parte indirettamente.

(d): Inserire l'attività svolta come indicata nelle schede di ricognizione (02.01; 02.02).

(e): Inserire il numero medio di dipendenti come da nota integrativa al bilancio.

(f): Inserire la voce B9 del Conto economico.

(g): Inserire il risultato d'esercizio al netto delle imposte.

03. REQUISITI TESTO UNICO DELLE SOCIETÀ A PARTECIPAZIONE PUBBLICA

03.02. Condizioni art. 20, co. 2

Compilare una scheda per ciascuna società

Progressivo società partecipata: Dir_2 (a)

Denominazione società partecipata: CONSORZIO DEI COMUNI TARENTINI SOCIETÀ COOPERATIVA (b)

Tipo partecipazione: Diretta (c)

Attività svolta: Attività di rappresentanza istituzionale, assistenza e servizio a favore degli Enti locali della Provincia autonoma di Trento (d)

Indicare i seguenti dati con riferimento all'esercizio 2018:

Numero medio dipendenti (e)	25,00
Numero amministratori	7
di cui nominati dall'Ente	0
Numero componenti organo di controllo	3
di cui nominati dall'Ente	0

Importi in euro

RISULTATO D'ESERCIZIO (g)	
2018	383.476,00
2017	339.479,00
2016	380.756,00
2015	178.915,00
2014	20.842,00

Importi in euro

Costo del personale (f)	1.522.019,00
Compensi amministratori	66.000,00
Compensi componenti organo di controllo	16.982,00

Importi in euro

FATTURATO	
2018	3.906.831,00
2017	3.760.623,00
2016	3.750.093,00
FATTURATO MEDIO	3.805.849,00

Sussistenza delle condizioni di cui all'art. 18 co 3 bis 1, l.p. n. 1/2005:

- Partecipazione societaria che non può essere denuta in conformità all'art. 24 l.p.n. 27/2010 (lett. a)
- Società priva di dipendenti o con numero di amministratori superiore a quello dei dipendenti, con esclusione delle società che hanno per oggetto sociale esclusivo la gestione delle partecipazioni societarie (lett. b)
- Svolgimento di attività analoghe o similari a quelle svolte da altre società controllate o da propri enti strumentali di diritto pubblico e privato (lett. c)

Indicare quali società/enti strumentali:

- Fatturato medio non superiore a 250.000 euro nel triennio precedente, fatta salva la possibilità di discostarsi motivatamente (lett. d; art. 24 co. 4 l.p. n. 27/2010)

- Perdite in 4 dei 5 esercizi precedenti (per società che non gestiscono un servizio di interesse generale) (lett. e)

- Necessità di contenimento dei costi di funzionamento (lett. f)

- Necessità di aggregazione con altre società detenute in conformità all'art. 24 l.p. n. 27/2010 (lett. g)

Indicare le motivazioni della sussistenza o meno delle condizioni di cui ai punti precedenti:

L'analisi degli indici sopra riportati non evidenzia criticità in relazione ai criteri individuati dall'art. 8 co 3 bis 1, lettere a), b), d) ed e), l.p. n. 1/2005.
Il fatturato sopra riportato include contributi in conto esercizio, stabilimenti erogati alla Società per l'esercizio della sua attività istituzionale, i quali sono ritenuti per tale ragione significativi ai fini di valutare la "dimensione economica" dell'impresa (2018: Euro 2.387.945; 2017: Euro 2.560.823; 2016: Euro 2.381.682). In ogni caso, anche avendo riguardo ai soli ricavi delle vendite e delle prestazioni, il volume del fatturato conseguito dalla Società è superiore, in tutte le annualità di riferimento, alla soglia fissata dalla legge.
L'Ente locale non partecipa, inoltre, ad altre società che svolgano attività analoghe, e, avendo definito congiuntamente agli altri Enti che esercitano il controllo analogo congiunto sulla Società criteri idonei ad orientare l'attività sociale, non ravvisa la necessità di prescrivere ulteriori azioni di contenimento dei costi di funzionamento.

Azioni da intraprendere:

Mantenimento senza interventi

(a): Inserire uno dei progressivi già indicati nelle schede di ricognizione (02.01; 02.02).

(b): Inserire la ragione sociale come indicata nelle schede di ricognizione (02.01; 02.02).

(c): Indicare il tipo di partecipazione distinguendo i casi in cui la società sia partecipata direttamente, indirettamente (tramite altra società/organismo), ovvero in parte direttamente e in parte indirettamente.

(d): Inserire l'attività svolta come indicata nelle schede di ricognizione (02.01; 02.02).

(e): Inserire il numero medio di dipendenti come da nota integrativa al bilancio.

(f): Inserire la voce B9 del Conto economico.

(g): Inserire il risultato d'esercizio al netto delle imposte.

03. REQUISITI TESTO UNICO DELLE SOCIETÀ A PARTECIPAZIONE PUBBLICA

03.02. Condizioni art. 20, co. 2

Compilare una scheda per ciascuna società

Progressivo società partecipata: Dir_3 (a)

Denominazione società partecipata: TRENTINO RISCOSSIONI SPA (b)

Tipo partecipazione: Diretta (c)

Attività svolta: (d)

Attività di riscossione ordinaria e coattiva, accertamento e liquidazione delle entrate nel settore dei tributi locali, provinciali e altri enti, esecuzione e contabilizzazione dei pagamenti degli aiuti previsti dalla legislazione provinciale, consulenza fiscale in favore dei soci in materia di imposte locali e erariali

Indicare i seguenti dati con riferimento all'esercizio 2018:

Numero medio dipendenti (e)	52,00
Numero amministratori	5
di cui nominati dall'Ente (*)	0
Numero componenti organo di controllo	3
di cui nominati dall'Ente (*)	0

(*) L'Ente locale non provvede alla nomina diretta di alcun componente degli organi di amministrazione e controllo. Tuttavia, ai sensi dell'attuale convenzione di governance della Società, la componente Autonomie locali del Comitato d'indirizzo designa un proprio comune rappresentante in seno al CdA ed al Collegio sindacale.

Importi in euro	
Costo del personale (f)	1.957.575,00
Compensi amministratori	67.554,00
Compensi componenti organo di controllo	27.560,00

Importi in euro	
RISULTATO D'ESERCIZIO (g)	
2018	482.739,00
2017	235.574,00
2016	315.900,00
2015	275.094,00
2014	230.668,00

Importi in euro	
FATTURATO	
2018	5.727.647,00
2017	4.854.877,00
2016	4.389.948,00
FATTURATO MEDIO	4.990.824,00

Sussistenza delle condizioni di cui all'art. 18 co 3 bis 1, l.p. n. 1/2005:

- Partecipazione societaria che non può essere denuta in conformità all'art. 24 l.p.n. 27/2010 (lett. a)
- Società priva di dipendenti o con numero di amministratori superiore a quello dei dipendenti, con esclusione delle società che hanno per oggetto sociale esclusivo la gestione delle partecipazioni societarie (lett. b)
- Svolgimento di attività analoghe o similari a quelle svolte da altre società controllate o da propri enti strumentali di diritto pubblico e privato (lett. c)

Indicare quali società/enti strumentali:

- Fatturato medio non superiore a 250.000 euro nel triennio precedente, fatta salva la possibilità di discostarsi motivatamente (lett. d; art. 24 co. 4 l.p. n. 27/2010)
- Perdite in 4 dei 5 esercizi precedenti (per società che non gestiscono un servizio di interesse generale) (lett. e)
- Necessità di contenimento dei costi di funzionamento (lett. f)
- Necessità di aggregazione con altre società detenute in conformità all'art. 24 l.p. n. 27/2010 (lett. g)

Indicare le motivazioni della sussistenza o meno delle condizioni di cui ai punti precedenti:

L'analisi degli indici sopra riportati non evidenzia criticità in relazione ai criteri individuati dall'art. 8 co 3 bis 1, lettere a), b), d) ed e), l.p. n. 1/2005.

L'Ente locale non partecipa, inoltre, ad altre società che svolgano attività analoghe, né ravvisa la necessità di procedere all'aggregazione della società ad altre, dallo stesso detenute. La Provincia autonoma di Trento, quale socio di maggioranza, provvede ad impartire alla Società adeguate direttive di contenimento della spesa, ed a monitorarne l'attuazione. Non ravvisa pertanto la necessità di prescrivere ulteriori azioni di contenimento dei costi di funzionamento.

Azioni da intraprendere:

Mantenimento senza interventi

(a): Inserire uno dei progressivi già indicati nelle schede di ricognizione (02.01; 02.02).

(b): Inserire la ragione sociale come indicata nelle schede di ricognizione (02.01; 02.02).

(c): Indicare il tipo di partecipazione distinguendo i casi in cui la società sia partecipata direttamente, indirettamente (tramite altra società/organismo), ovvero in parte direttamente e in parte indirettamente.

(d): Inserire l'attività svolta come indicata nelle schede di ricognizione (02.01; 02.02).

(e): Inserire il numero medio di dipendenti come da nota integrativa al bilancio.

(f): Inserire la voce B9 del Conto economico.

(g): Inserire il risultato d'esercizio al netto delle imposte.

03. REQUISITI TESTO UNICO DELLE SOCIETÀ A PARTECIPAZIONE PUBBLICA

03.02. Condizioni art. 20, co. 2

Compilare una scheda per ciascuna società

Progressivo società partecipata: Dir_4 (a)

Denominazione società partecipata: CONSORZIO ELETTRICO DI STORO SOCIETÀ COOPERATIVA (b)

Tipo partecipazione: Diretta (c)

Attività svolta: Fornitura dei servizi elettrici del medesimo consorzio, nell'ambito territoriale di riferimento, in forza di quanto previsto dall'art. 1-ter comma 2 del D.P.R. 26 marzo 1977, n. 235 e s.m. (d)

Indicare i seguenti dati con riferimento all'esercizio 2018:

Numero medio dipendenti (e)	21,00
Numero amministratori	11
di cui nominati dall'Ente	0
Numero componenti organo di controllo	3
di cui nominati dall'Ente	0

Importi in euro

RISULTATO D'ESERCIZIO (g)	
2018	915.104,35
2017	365.505,48
2016	787.051,00
2015	502.404,00
2014	1.398.069,00

Importi in euro

Costo del personale (f)	1.111.596,47
Compensi amministratori	65.029,00
Compensi componenti organo di controllo	19.000,00

Importi in euro

FATTURATO	
2018	6.463.478,46
2017	6.255.540,17
2016	6.133.744,00
FATTURATO MEDIO	6.284.254,21

Sussistenza delle condizioni di cui all'art. 18 co 3 bis 1, l.p. n. 1/2005:

- Partecipazione societaria che non può essere denuta in conformità all'art. 24 l.p.n. 27/2010 (lett. a)

☐

- Società priva di dipendenti o con numero di amministratori superiore a quello dei dipendenti, con esclusione delle società che hanno per oggetto sociale esclusivo la gestione delle partecipazioni societarie (lett. b)

☐

- Svolgimento di attività analoghe o similari a quelle svolte da altre società controllate o da propri enti strumentali di diritto pubblico e privato (lett. c)

☐

Indicare quali società/enti strumentali:

- Fatturato medio non superiore a 250.000 euro nel triennio precedente, fatta salva la possibilità di discostarsi motivatamente (lett. d; art. 24 co. 4 l.p. n. 27/2010)

☐

- Perdite in 4 dei 5 esercizi precedenti (per società che non gestiscono un servizio di interesse generale) (lett. e)

☐

- Necessità di contenimento dei costi di funzionamento (lett. f)

☐

- Necessità di aggregazione con altre società detenute in conformità all'art. 24 l.p. n. 27/2010 (lett. g)

☐

Indicare le motivazioni della sussistenza o meno delle condizioni di cui ai punti precedenti:

L'analisi degli indici sopra riportati non evidenzia criticità in relazione ai criteri individuati dall'art. 8 co 3 bis 1, lettere a), b), d) ed e), l.p. n. 1/2005.

Azioni da intraprendere:

Mantenimento senza interventi

(a): Inserire uno dei progressivi già indicati nelle schede di ricognizione (02.01; 02.02).

(b): Inserire la ragione sociale come indicata nelle schede di ricognizione (02.01; 02.02).

(c): Indicare il tipo di partecipazione distinguendo i casi in cui la società sia partecipata direttamente, indirettamente (tramite altra società/organismo), ovvero in parte direttamente e in parte indirettamente.

(d): Inserire l'attività svolta come indicata nelle schede di ricognizione (02.01; 02.02).

(e): Inserire il numero medio di dipendenti come da nota integrativa al bilancio.

(f): Inserire la voce B9 del Conto economico.

(g): Inserire il risultato d'esercizio al netto delle imposte.

03. REQUISITI TESTO UNICO DELLE SOCIETÀ A PARTECIPAZIONE PUBBLICA

03.02. Condizioni art. 20, co. 2

Compilare una scheda per ciascuna società

Progressivo società partecipata: Dir_5 (a)

Denominazione società partecipata: PRIMIERO ENERGIA SPA (b)

Tipo partecipazione: Diretta (c)

Attività svolta: Produzione energia idroelettrica (d)

Indicare i seguenti dati con riferimento all'esercizio 2018:

Numero medio dipendenti (e)	25,00
Numero amministratori	4
di cui nominati dall'Ente	0
Numero componenti organo di controllo	3
di cui nominati dall'Ente	0

Importi in euro

RISULTATO D'ESERCIZIO (g)	
2018	4.702.971,00
2017	441.268,00
2016	-713.071,00
2015	1.287.201,00
2014	5.688.164,00

Importi in euro

Costo del personale (f)	1.689.598,00
Compensi amministratori	104.550,00
Compensi componenti organo di controllo	36.119,00

Importi in euro

FATTURATO	
2018	23.083.969,00
2017	17.181.019,00
2016	16.415.873,00
FATTURATO MEDIO	18.893.620,33

Sussistenza delle condizioni di cui all'art. 18 co 3 bis 1, l.p. n. 1/2005:

- Partecipazione societaria che non può essere denuta in conformità all'art. 24 l.p.n. 27/2010 (lett. a)

☐

- Società priva di dipendenti o con numero di amministratori superiore a quello dei dipendenti, con esclusione delle società che hanno per oggetto sociale esclusivo la gestione delle partecipazioni societarie (lett. b)

☐

- Svolgimento di attività analoghe o similari a quelle svolte da altre società controllate o da propri enti strumentali di diritto pubblico e privato (lett. c)

☐

Indicare quali società/enti strumentali:

- Fatturato medio non superiore a 250.000 euro nel triennio precedente, fatta salva la possibilità di discostarsi motivatamente (lett. d; art. 24 co. 4 l.p. n. 27/2010)

☐

- Perdite in 4 dei 5 esercizi precedenti (per società che non gestiscono un servizio di interesse generale) (lett. e)

☐

- Necessità di contenimento dei costi di funzionamento (lett. f)

☐

- Necessità di aggregazione con altre società detenute in conformità all'art. 24 l.p. n. 27/2010 (lett. g)

☐

Indicare le motivazioni della sussistenza o meno delle condizioni di cui ai punti precedenti:

L'analisi degli indici sopra riportati non evidenzia criticità in relazione ai criteri individuati dall'art. 8 co 3 bis 1, lettere a), b), d) ed e), l.p. n. 1/2005.

Azioni da intraprendere:

Mantenimento senza interventi

(a): Inserire uno dei progressivi già indicati nelle schede di ricognizione (02.01; 02.02).

(b): Inserire la ragione sociale come indicata nelle schede di ricognizione (02.01; 02.02).

(c): Indicare il tipo di partecipazione distinguendo i casi in cui la società sia partecipata direttamente, indirettamente (tramite altra società/organismo), ovvero in parte direttamente e in parte indirettamente.

(d): Inserire l'attività svolta come indicata nelle schede di ricognizione (02.01; 02.02).

(e): Inserire il numero medio di dipendenti come da nota integrativa al bilancio.

(f): Inserire la voce B9 del Conto economico.

(g): Inserire il risultato d'esercizio al netto delle imposte.

03. REQUISITI TESTO UNICO DELLE SOCIETÀ A PARTECIPAZIONE PUBBLICA

03.02. Condizioni art. 20, co. 2

Compilare una scheda per ciascuna società

Progressivo società partecipata: Dir_6 (a)

Denominazione società partecipata: ALTO GARDA IMPIANTI SRL (b)

Tipo partecipazione: Diretta (c)

Attività svolta: Nessuna. La società è inattiva. (d)

Indicare i seguenti dati con riferimento all'esercizio 2018:

Numero medio dipendenti (e)	0,00
Numero amministratori	1
di cui nominati dall'Ente	0
Numero componenti organo di controllo	0
di cui nominati dall'Ente	0

Importi in euro

RISULTATO D'ESERCIZIO (g)	
2018	-2.499,00
2017	-2.669,00
2016	-2.092,00
2015	-1.344,00
2014	-1.874,00

Importi in euro

Costo del personale (f)	0,00
Compensi amministratori	0,00
Compensi componenti organo di controllo	0,00

Importi in euro

FATTURATO	
2018	0,00
2017	0,00
2016	0,00
FATTURATO MEDIO	0,00

Sussistenza delle condizioni di cui all'art. 18 co 3 bis 1, l.p. n. 1/2005:

- Partecipazione societaria che non può essere denuta in conformità all'art. 24 l.p.n. 27/2010 (lett. a)

☐

- Società priva di dipendenti o con numero di amministratori superiore a quello dei dipendenti, con esclusione delle società che hanno per oggetto sociale esclusivo la gestione delle partecipazioni societarie (lett. b)

☒

- Svolgimento di attività analoghe o similari a quelle svolte da altre società controllate o da propri enti strumentali di diritto pubblico e privato (lett. c)

☐

Indicare quali società/enti strumentali:

- Fatturato medio non superiore a 250.000 euro nel triennio precedente, fatta salva la possibilità di discostarsi motivatamente (lett. d; art. 24 co. 4 l.p. n. 27/2010)

☒

- Perdite in 4 dei 5 esercizi precedenti (per società che non gestiscono un servizio di interesse generale) (lett. e)

☒

- Necessità di contenimento dei costi di funzionamento (lett. f)

☐

- Necessità di aggregazione con altre società detenute in conformità all'art. 24 l.p. n. 27/2010 (lett. g)

☐

Indicare le motivazioni della sussistenza o meno delle condizioni di cui ai punti precedenti:

L'analisi degli indici sopra riportati evidenziano criticità in relazione ai criteri individuati dall'art. 8 co 3 bis 1, lettere a), b), d) ed e), l.p. n. 1/2005.

Azioni da intraprendere:

Prosecuzione del recesso ai sensi dell'art. 24 del D.Lgs. 175/2016 già avviato con Delibera della Giunta Comunale n. 97 del 19/08/2019

(a): Inserire uno dei progressivi già indicati nelle schede di ricognizione (02.01; 02.02).

(b): Inserire la ragione sociale come indicata nelle schede di ricognizione (02.01; 02.02).

(c): Indicare il tipo di partecipazione distinguendo i casi in cui la società sia partecipata direttamente, indirettamente (tramite altra società/organismo), ovvero in parte direttamente e in parte indirettamente.

(d): Inserire l'attività svolta come indicata nelle schede di ricognizione (02.01; 02.02).

(e): Inserire il numero medio di dipendenti come da nota integrativa al bilancio.

(f): Inserire la voce B9 del Conto economico.

(g): Inserire il risultato d'esercizio al netto delle imposte.

03. REQUISITI TESTO UNICO DELLE SOCIETÀ A PARTECIPAZIONE PUBBLICA

03.02. Condizioni art. 20, co. 2

Compilare una scheda per ciascuna società

Progressivo società partecipata:	Dir_7	(a)
Denominazione società partecipata:	TRENTINO DIGITALE SPA	(b)
Tipo partecipazione:	Diretta	(c)
Attività svolta:	La Società, a capitale interamente pubblico, costituisce lo strumento del sistema della Pubblica Amministrazione del Trentino per la progettazione, lo sviluppo, la manutenzione e l'esercizio del Sistema Informativo Elettronico Trentino (S.I.N.E.T.), evoluzione del Sistema Informativo Elettronico Pubblico (S.I.E.P.), e dell'infrastruttura, a beneficio delle Amministrazioni stesse e degli altri enti e soggetti del sistema, in osservanza della disciplina vigente.	(d)

Indicare i seguenti dati con riferimento all'esercizio 2018:

Numero medio dipendenti (e)	266,00
Numero amministratori	5
di cui nominati dall'Ente (*)	0
Numero componenti organo di controllo	3
di cui nominati dall'Ente (*)	0

(*) L'Ente locale non provvede alla nomina diretta di alcun componente degli organi di amministrazione e controllo. Tuttavia, ai sensi dell'attuale convenzione di governance della Società, la componente Autonomie locali del Comitato d'indirizzo designa un proprio comune rappresentante in seno al CdA ed al Collegio sindacale.

Importi in euro	
Costo del personale (f)	19.101.234,00
Compensi amministratori	295.375,00
Compensi componenti organo di controllo	89.165,00

* totale complessivo compensi al 31/12/2018 Informativa Trentina e Trentino Network

* totale complessivo compensi al 31/12/2018 Informativa Trentina e Trentino Network

Importi in euro	
RISULTATO D'ESERCIZIO (g)	
2018	1.595.918,00
2017	892.950,00
2016	216.007,00
2015	122.860,00
2014	1.156.857,00

Importi in euro	
FATTURATO	
2018	54.804.364,00
2017	39.160.918,00
2016	40.585.390,00
FATTURATO MEDIO	44.850.224,00

Sussistenza delle condizioni di cui all'art. 18 co 3 bis 1, l.p. n. 1/2005:

- Partecipazione societaria che non può essere denuta in conformità all'art. 24 l.p.n. 27/2010 (lett. a) ☐
- Società priva di dipendenti o con numero di amministratori superiore a quello dei dipendenti, con esclusione delle società che hanno per oggetto sociale esclusivo la gestione delle partecipazioni societarie (lett. b) ☐
- Svolgimento di attività analoghe o similari a quelle svolte da altre società controllate o da propri enti strumentali di diritto pubblico e privato (lett. c) ☐

Indicare quali società/enti strumentali:

--

- Fatturato medio non superiore a 250.000 euro nel triennio precedente, fatta salva la possibilità di discostarsi motivatamente (lett. d; art. 24 co. 4 l.p. n. 27/2010) ☐
- Perdite in 4 dei 5 esercizi precedenti (per società che non gestiscono un servizio di interesse generale) (lett. e) ☐
- Necessità di contenimento dei costi di funzionamento (lett. f) ☐
- Necessità di aggregazione con altre società detenute in conformità all'art. 24 l.p. n. 27/2010 (lett. g) ☐

Indicare le motivazioni della sussistenza o meno delle condizioni di cui ai punti precedenti:

L'analisi degli indici sopra riportati non evidenzia criticità in relazione ai criteri individuati dall'art. 8 co 3 bis 1, lettere a), b), d) ed e), l.p. n. 1/2005.

L'Ente locale non partecipa, inoltre, ad altre società che svolgano attività analoghe, né ravvisa la necessità di procedere all'aggregazione della società ad altre, dallo stesso detenute.
La Provincia autonoma di Trento, quale socio di maggioranza, provvede ad impartire alla Società adeguate direttive di contenimento della spesa, ed a monitorarne l'attuazione. Non ravvisa pertanto la necessità di prescrivere ulteriori azioni di contenimento dei costi di funzionamento.

Azioni da intraprendere:

Mantenimento senza interventi

(a): Inserire uno dei progressivi già indicati nelle schede di ricognizione (02.01; 02.02).

(b): Inserire la ragione sociale come indicata nelle schede di ricognizione (02.01; 02.02).

(c): Indicare il tipo di partecipazione distinguendo i casi in cui la società sia partecipata direttamente, indirettamente (tramite altra società/organismo), ovvero in parte direttamente e in parte indirettamente.

(d): Inserire l'attività svolta come indicata nelle schede di ricognizione (02.01; 02.02).

(e): Inserire il numero medio di dipendenti come da nota integrativa al bilancio.

(f): Inserire la voce B9 del Conto economico.

(g): Inserire il risultato d'esercizio al netto delle imposte.

03. REQUISITI TESTO UNICO DELLE SOCIETÀ A PARTECIPAZIONE PUBBLICA

03.02. Condizioni art. 20, co. 2

Compilare una scheda per ciascuna società

Progressivo società partecipata: Dir_8 (a)

Denominazione società partecipata: IRVAT SRL IN LIQUIDAZIONE (b)

Tipo partecipazione: Diretta (c)

Attività svolta: Nessuna. La società è cessata. (d)

Indicare i seguenti dati con riferimento all'esercizio 2018:

Numero medio dipendenti (e)	0,00
Numero amministratori	1
di cui nominati dall'Ente	0
Numero componenti organo di controllo	1
di cui nominati dall'Ente	0

Importi in euro

RISULTATO D'ESERCIZIO (g)	
2018	-1.617.271,00
2017	-20.720,00
2016	-24.678,00
2015	-35.792,00
2014	-20.609,00

Importi in euro

Costo del personale (f)	0,00
Compensi amministratori	0,00
Compensi componenti organo di controllo	0,00

Importi in euro

FATTURATO	
2018	0,00
2017	0,00
2016	0,00
FATTURATO MEDIO	0,00

Sussistenza delle condizioni di cui all'art. 18 co 3 bis 1, l.p. n. 1/2005:

- Partecipazione societaria che non può essere denuta in conformità all'art. 24 l.p.n. 27/2010 (lett. a)



- Società priva di dipendenti o con numero di amministratori superiore a quello dei dipendenti, con esclusione delle società che hanno per oggetto sociale esclusivo la gestione delle partecipazioni societarie (lett. b)



- Svolgimento di attività analoghe o similari a quelle svolte da altre società controllate o da propri enti strumentali di diritto pubblico e privato (lett. c)



Indicare quali società/enti strumentali:

- Fatturato medio non superiore a 250.000 euro nel triennio precedente, fatta salva la possibilità di discostarsi motivatamente (lett. d; art. 24 co. 4 l.p. n. 27/2010)



- Perdite in 4 dei 5 esercizi precedenti (per società che non gestiscono un servizio di interesse generale) (lett. e)



- Necessità di contenimento dei costi di funzionamento (lett. f)



- Necessità di aggregazione con altre società detenute in conformità all'art. 24 l.p. n. 27/2010 (lett. g)



Indicare le motivazioni della sussistenza o meno delle condizioni di cui ai punti precedenti:

Azioni da intraprendere:

Cessata - data approvazione bilancio finale di liquidazione 21/12/2018 - data istanza di cancellazione dal registro delle imprese: 02/05/2019 - data iscrizione cancellazione dal registro delle imprese: 11/07/2019

(a): Inserire uno dei progressivi già indicati nelle schede di ricognizione (02.01; 02.02).

(b): Inserire la ragione sociale come indicata nelle schede di ricognizione (02.01; 02.02).

(c): Indicare il tipo di partecipazione distinguendo i casi in cui la società sia partecipata direttamente, indirettamente (tramite altra società/organismo), ovvero in parte direttamente e in parte indirettamente.

(d): Inserire l'attività svolta come indicata nelle schede di ricognizione (02.01; 02.02).

(e): Inserire il numero medio di dipendenti come da nota integrativa al bilancio.

(f): Inserire la voce B9 del Conto economico.

(g): Inserire il risultato d'esercizio al netto delle imposte.

03. REQUISITI TESTO UNICO DELLE SOCIETÀ A PARTECIPAZIONE PUBBLICA

03.02. Condizioni art. 20, co. 2

Compilare una scheda per ciascuna società

Progressivo società partecipata: Ind_1 (a)

Denominazione società partecipata: CENTRO TRENTINO SERVIZI CONDIVISI S.C.A.R.L. (b)

Tipo partecipazione: Indiretta (c)

Attività svolta: attività di supporto agli Enti soci (servizi legali, controlli interni, service amministrativo) (d)

Indicare i seguenti dati con riferimento all'esercizio 2018:

Numero medio dipendenti (e)	0,00
Numero amministratori	3
di cui nominati dall'Ente	0
Numero componenti organo di controllo	1
di cui nominati dall'Ente	0

Importi in euro

RISULTATO D'ESERCIZIO (g)	
2018	0,00
2017	0,00
2016	0,00
2015	772,00
2014	234,00

Importi in euro

Costo del personale (f)	0,00
Compensi amministratori	0,00
Compensi componenti organo di controllo	4.000,00

Importi in euro

FATTURATO	
2018	904.490,00
2017	1.121.460,00
2016	795.744,00
FATTURATO MEDIO	940.564,67

Sussistenza delle condizioni di cui all'art. 18 co 3 bis 1, l.p. n. 1/2005:

- Partecipazione societaria che non può essere denuta in conformità all'art. 24 l.p.n. 27/2010 (lett. a)
- Società priva di dipendenti o con numero di amministratori superiore a quello dei dipendenti, con esclusione delle società che hanno per oggetto sociale esclusivo la gestione delle partecipazioni societarie (lett. b)
- Svolgimento di attività analoghe o similari a quelle svolte da altre società controllate o da propri enti strumentali di diritto pubblico e privato (lett. c)

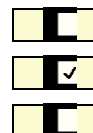

Indicare quali società/enti strumentali:

- Fatturato medio non superiore a 250.000 euro nel triennio precedente, fatta salva la possibilità di discostarsi motivatamente (lett. d; art. 24 co. 4 l.p. n. 27/2010)
- Perdite in 4 dei 5 esercizi precedenti (per società che non gestiscono un servizio di interesse generale) (lett. e)
- Necessità di contenimento dei costi di funzionamento (lett. f)
- Necessità di aggregazione con altre società detenute in conformità all'art. 24 l.p. n. 27/2010 (lett. g)

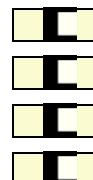

Indicare le motivazioni della sussistenza o meno delle condizioni di cui ai punti precedenti:

L'analisi degli indici sopra riportati non evidenzia criticità in relazione ai criteri individuati dall'art. 8 co 3 bis 1, lettere a), d) ed e), l.p. n. 1/2005.
Conformemente alle direttive imposte dalla Provincia autonoma di Trento, azionista di maggioranza degli enti consorziati, la Società svolge le proprie attività non avvalendosi di dipendenti propri ma di personale distaccato dalle Società consorziate o dalla Provincia stessa, in numero superiore rispetto a quello degli Amministratori. Al 31 dicembre 2018, operavano presso il CCSC 13 dipendenti scattati dalle Società consorziate. Di conseguenza, l'inesistenza di personale dipendente della Società non integra - in concreto - un indice sintomatico di inefficienza della Società, e non giustifica l'adozione di alcuna misura di razionalizzazione.
L'Ente locale non partecipa, inoltre, ad altre società che svolgano attività analoghe, né ravvisa la necessità di procedere all'aggregazione della società ad altre, dallo stesso detenute.
La Provincia autonoma di Trento, attraverso le proprie controllate che partecipano alla compagine sociale di CCSC, provvede ad impartire alla Società adeguate direttive di contenimento della spesa, ed a monitorarne l'attuazione. Non ravvisa pertanto la necessità di prescrivere ulteriori azioni di contenimento dei costi di funzionamento.

Azioni da intraprendere:

Mantenimento senza interventi

(a): Inserire uno dei progressivi già indicati nelle schede di ricognizione (02.01; 02.02).

(b): Inserire la ragione sociale come indicata nelle schede di ricognizione (02.01; 02.02).

(c): Indicare il tipo di partecipazione distinguendo i casi in cui la società sia partecipata direttamente, indirettamente (tramite altra società/organismo), ovvero in parte direttamente e in parte indirettamente.

(d): Inserire l'attività svolta come indicata nelle schede di ricognizione (02.01; 02.02).

(e): Inserire il numero medio di dipendenti come da nota integrativa al bilancio.

(f): Inserire la voce B9 del Conto economico.

(g): Inserire il risultato d'esercizio al netto delle imposte.

03. REQUISITI TESTO UNICO DELLE SOCIETÀ A PARTECIPAZIONE PUBBLICA

03.02. Condizioni art. 20, co. 2

Compilare una scheda per ciascuna società

Progressivo società partecipata: Ind_2 (a)

Denominazione società partecipata: SET Distribuzione s.p.a. (b)

Tipo partecipazione: Indiretta (c)

Attività svolta: Attività di distribuzione dell'energia elettrica. (d)

Indicare i seguenti dati con riferimento all'esercizio 2018:

Numero medio dipendenti (e)	276,00
Numero amministratori	6
di cui nominati dall'Ente	0
Numero componenti organo di controllo	5
di cui nominati dall'Ente	0

Importi in euro

RISULTATO D'ESERCIZIO (g)	
2018	20.154.000,00
2017	14.594.000,00
2016	10.696.000,00
2015	12.082.000,00
2014	21.741.574,00

Importi in euro

Costo del personale (f)	11.621.000,00
Compensi amministratori	121.000,00
Compensi componenti organo di controllo	35.000,00

Importi in euro

FATTURATO	
2018	121.212.000,00
2017	109.996.000,00
2016	97.827.000,00
FATTURATO MEDIO	109.678.333,33

Sussistenza delle condizioni di cui all'art. 18 co 3 bis 1, l.p. n. 1/2005:

- Partecipazione societaria che non può essere denuta in conformità all'art. 24 l.p.n. 27/2010 (lett. a)
- Società priva di dipendenti o con numero di amministratori superiore a quello dei dipendenti, con esclusione delle società che hanno per oggetto sociale esclusivo la gestione delle partecipazioni societarie (lett. b)
- Svolgimento di attività analoghe o similari a quelle svolte da altre società controllate o da propri enti strumentali di diritto pubblico e privato (lett. c)

☐☐☐

Indicare quali società/enti strumentali:

- Fatturato medio non superiore a 250.000 euro nel triennio precedente, fatta salva la possibilità di discostarsi motivatamente (lett. d; art. 24 co. 4 l.p. n. 27/2010)
- Perdite in 4 dei 5 esercizi precedenti (per società che non gestiscono un servizio di interesse generale) (lett. e)
- Necessità di contenimento dei costi di funzionamento (lett. f)
- Necessità di aggregazione con altre società detenute in conformità all'art. 24 l.p. n. 27/2010 (lett. g)

☐☐☐☐

Indicare le motivazioni della sussistenza o meno delle condizioni di cui ai punti precedenti:

L'analisi degli indici sopra riportati non evidenzia criticità in relazione ai criteri individuati dall'art. 8 co 3 bis 1, lettere a), b), d) ed e), l.p. n. 1/2005.

L'Ente locale non partecipa, inoltre, ad altre società che svolgano attività analoghe, e non ravvisa la necessità di prescrivere azioni di contenimento dei costi di funzionamento.

Azioni da intraprendere:

Mantenimento senza interventi

(a): Inserire uno dei progressivi già indicati nelle schede di ricognizione (02.01; 02.02).

(b): Inserire la ragione sociale come indicata nelle schede di ricognizione (02.01; 02.02).

(c): Indicare il tipo di partecipazione distinguendo i casi in cui la società sia partecipata direttamente, indirettamente (tramite altra società/organismo), ovvero in parte direttamente e in parte indirettamente.

(d): Inserire l'attività svolta come indicata nelle schede di ricognizione (02.01; 02.02).

(e): Inserire il numero medio di dipendenti come da nota integrativa al bilancio.

(f): Inserire la voce B9 del Conto economico.

(g): Inserire il risultato d'esercizio al netto delle imposte.

03. REQUISITI TESTO UNICO DELLE SOCIETÀ A PARTECIPAZIONE PUBBLICA

03.02. Condizioni art. 20, co. 2

Compilare una scheda per ciascuna società

Progressivo società partecipata: Ind_3 (a)

Denominazione società partecipata: Federazione trentina della Cooperazione S.c. (b)

Tipo partecipazione: Indiretta (c)

Attività svolta: Ente di rappresentanza del movimento cooperativo ai sensi dell'art. 7 l.r. n. 5/2008, con funzioni di tutela, consulenza, assistenza e sviluppo in favore diretto o indiretto dei propri aderenti. (d)

Indicare i seguenti dati con riferimento all'esercizio 2018:

Numero medio dipendenti (e)	153,00
Numero amministratori	23
di cui nominati dall'Ente	0
Numero componenti organo di controllo	3
di cui nominati dall'Ente	0

Importi in euro

RISULTATO D'ESERCIZIO (g)	
2018	575.068,00
2017	242.389,00
2016	215.035,00
2015	188.599,00
2014	310.041,00

Importi in euro

Costo del personale (f)	10.643.576,00
Compensi amministratori	250.795,00
Compensi componenti organo di controllo	32.952,00

Importi in euro

FATTURATO	
2018	19.969.776,00
2017	20.851.329,00
2016	24.102.351,00
FATTURATO MEDIO	21.641.152,00

Sussistenza delle condizioni di cui all'art. 18 co 3 bis 1, l.p. n. 1/2005:

- Partecipazione societaria che non può essere denuta in conformità all'art. 24 l.p.n. 27/2010 (lett. a)



- Società priva di dipendenti o con numero di amministratori superiore a quello dei dipendenti, con esclusione delle società che hanno per oggetto sociale esclusivo la gestione delle partecipazioni societarie (lett. b)



- Svolgimento di attività analoghe o similari a quelle svolte da altre società controllate o da propri enti strumentali di diritto pubblico e privato (lett. c)



Indicare quali società/enti strumentali:

- Fatturato medio non superiore a 250.000 euro nel triennio precedente, fatta salva la possibilità di discostarsi motivatamente (lett. d; art. 24 co. 4 l.p. n. 27/2010)



- Perdite in 4 dei 5 esercizi precedenti (per società che non gestiscono un servizio di interesse generale) (lett. e)



- Necessità di contenimento dei costi di funzionamento (lett. f)



- Necessità di aggregazione con altre società detenute in conformità all'art. 24 l.p. n. 27/2010 (lett. g)



Indicare le motivazioni della sussistenza o meno delle condizioni di cui ai punti precedenti:

L'analisi degli indici sopra riportati non evidenzia criticità in relazione ai criteri individuati dall'art. 8 co 3 bis 1, lettere a), b), d) ed e), l.p. n. 1/2005.
Il fatturato sopra riportato include contributi in conto esercizio, stabilmente erogati alla Società per l'esercizio della sua attività istituzionale, i quali sono ritenuti per tale ragione significativi ai fini di valutare la "dimensione economica" dell'impresa (2018: Euro 3.572.111; 2017: Euro 3.300.178; 2016: Euro 3.608.085). In ogni caso, anche avendo riguardo ai soli ricavi delle vendite e delle prestazioni, il volume del fatturato conseguito dalla Società è superiore, in tutte le annualità di riferimento, alla soglia fissata dalla legge.
L'Ente locale non partecipa, inoltre, ad altre società che svolgono attività analoghe, e - in ragione della ridottissima partecipazione detenuta attraverso il Consorzio dei Comuni Trentini - non è nelle condizioni di prescrivere azioni di contenimento dei costi di funzionamento della Società.

Azioni da intraprendere:

Mantenimento senza interventi

(a): Inserire uno dei progressivi già indicati nelle schede di ricognizione (02.01; 02.02).

(b): Inserire la ragione sociale come indicata nelle schede di ricognizione (02.01; 02.02).

(c): Indicare il tipo di partecipazione distinguendo i casi in cui la società sia partecipata direttamente, indirettamente (tramite altra società/organismo), ovvero in parte direttamente e in parte indirettamente.

(d): Inserire l'attività svolta come indicata nelle schede di ricognizione (02.01; 02.02).

(e): Inserire il numero medio di dipendenti come da nota integrativa al bilancio.

(f): Inserire la voce B9 del Conto economico.

(g): Inserire il risultato d'esercizio al netto delle imposte.

03. REQUISITI TESTO UNICO DELLE SOCIETÀ A PARTECIPAZIONE PUBBLICA

03.02. Condizioni art. 20, co. 2

Compilare una scheda per ciascuna società

Progressivo società partecipata: Ind_4 (a)

Denominazione società partecipata: Cassa rurale di Trento BCC soc. coop. (b)

Tipo partecipazione: Indiretta (c)

Attività svolta: Attività bancaria (d)

Indicare i seguenti dati con riferimento all'esercizio 2018:

Numero medio dipendenti (e)	279,00
Numero amministratori	13
di cui nominati dall'Ente	0
Numero componenti organo di controllo	3
di cui nominati dall'Ente	0

Importi in euro

RISULTATO D'ESERCIZIO (g)	
2018	575.068,00
2017	242.389,00
2016	215.035,00
2015	188.599,00
2014	310.041,00

Importi in euro

Costo del personale (f)	19.234.815,00
Compensi amministratori	276.402,15
Compensi componenti organo di controllo	88.953,45

Importi in euro

FATTURATO	
2018	52.000.813,00
2017	47.734.728,00
2016	46.803.936,00
FATTURATO MEDIO	48.846.492,33

Sussistenza delle condizioni di cui all'art. 18 co 3 bis 1, l.p. n. 1/2005:

- Partecipazione societaria che non può essere denuta in conformità all'art. 24 l.p.n. 27/2010 (lett. a)

☒

- Società priva di dipendenti o con numero di amministratori superiore a quello dei dipendenti, con esclusione delle società che hanno per oggetto sociale esclusivo la gestione delle partecipazioni societarie (lett. b)

☐

- Svolgimento di attività analoghe o similari a quelle svolte da altre società controllate o da propri enti strumentali di diritto pubblico e privato (lett. c)

☐

Indicare quali società/enti strumentali:

- Fatturato medio non superiore a 250.000 euro nel triennio precedente, fatta salva la possibilità di discostarsi motivatamente (lett. d; art. 24 co. 4 l.p. n. 27/2010)

☐

- Perdite in 4 dei 5 esercizi precedenti (per società che non gestiscono un servizio di interesse generale) (lett. e)

☐

- Necessità di contenimento dei costi di funzionamento (lett. f)

☐

- Necessità di aggregazione con altre società detenute in conformità all'art. 24 l.p. n. 27/2010 (lett. g)

☐

Indicare le motivazioni della sussistenza o meno delle condizioni di cui ai punti precedenti:

La Società svolge un'attività non conforme alle finalità individuate dall'art. 24 l.p. n. 27/2010.
I dati del fatturato sono stati quantificati in coerenza con le indicazioni emanate dal MEF, con riferimento alle imprese esercenti attività finanziarie (Somma delle voci "Interessi attivi e proventi assimilati" + "Commissioni attive" di cui al Conto economico redatto secondo quanto previsto dalla normativa di Banca d'Italia).

Azioni da intraprendere:

Formulazione dell'indirizzo, nei confronti del Consiglio di amministrazione del Consorzio dei Comuni Trentini, di procedere all'alienazione della partecipazione detenuta in Cassa rurale di Trento BCC soc. coop., qualora tale orientamento risulti condiviso dalla maggioranza degli Enti condividenti il controllo analogo congiunto sul Consorzio.

(a): Inserire uno dei progressivi già indicati nelle schede di ricognizione (02.01; 02.02).

(b): Inserire la ragione sociale come indicata nelle schede di ricognizione (02.01; 02.02).

(c): Indicare il tipo di partecipazione distinguendo i casi in cui la società sia partecipata direttamente, indirettamente (tramite altra società/organismo), ovvero in parte direttamente e in parte indirettamente.

(d): Inserire l'attività svolta come indicata nelle schede di ricognizione (02.01; 02.02).

(e): Inserire il numero medio di dipendenti come da nota integrativa al bilancio.

(f): Inserire la voce B9 del Conto economico.

(g): Inserire il risultato d'esercizio al netto delle imposte.

04. MANTENIMENTO SENZA INTERVENTI DI RAZIONALIZZAZIONE

Compilare un record per ciascuna partecipazione che si intende mantenere senza interventi di razionalizzazione

Progressivo	Denominazione società	Tipo di partecipazione	Attività svolta	% Quota di partecipazione	Motivazioni della scelta
A	B	C	D	E	F
Dir_1	ALTO GARDA SERVIZI SPA	Diretta	Captazione, adduzione, sollevamento, potabilizzazione, trattamento, distribuzione, vendita di acqua ad usi civili ed industriali, servizi di fognatura e servizi di depurazione delle acque reflue e impianti di depurazione, produzione, acquisto, trasporto, trattamento e distribuzione del gas, produzione di energia elettrica, sua utilizzazione, acquisto e/o vendita e/o trasporto nelle forme consentite dalla legge, produzione, trasporto, distribuzione e vendita di calore per uso industriale e domestico (come ad esempio cogenerazione e teleriscaldamento), promozione, diffusione e realizzazione di impianti alimentati da fonti di energia rinnovabili e assimilate, impianto ed esercizio delle reti di illuminazione pubblica e non	0,0269	La partecipazione è detenibile ai sensi delle disposizioni normative vigenti, e non ricorrono le condizioni di cui alla scheda 3.2, per le considerazioni ivi riportate.
Dir_2	CONSORZIO DEI COMUNI TARENTINI SOCIETA' COOPERATIVA	Diretta	Attività di rappresentanza istituzionale, assistenza e servizio a favore degli Enti locali della Provincia autonoma di Trento	0,51	La partecipazione risulta strettamente necessaria al perseguimento delle finalità dell'ente, svolge una delle attività consentite dalle disposizioni normative vigenti, e non ricorrono le condizioni di cui alla scheda 3.2, per le considerazioni ivi riportate.
Dir_3	TRENTINO RISCOSSIONI SPA	Diretta	Attività di riscossione ordinaria e coattiva, accertamento e liquidazione delle entrate nel settore dei tributi locali, provinciali e altri enti, esecuzione e contabilizzazione dei pagamenti degli aiuti previsti dalla legislazione provinciale, consulenza fiscale in favore dei soci in materia di imposte locali e erariali	0,0525	La partecipazione risulta strettamente necessaria al perseguimento delle finalità dell'ente, svolge una delle attività consentite dalle disposizioni normative vigenti, e non ricorrono le condizioni di cui alla scheda 3.2, per le considerazioni ivi riportate.
Dir_4	CONSORZIO ELETTRICO DI STORO SOCIETA' COOPERATIVA	Diretta	Fornitura dei servizi elettrici del medesimo consorzio, nell'ambito territoriale di riferimento, in forza di quanto previsto dall'art. 1-ter comma 2 del D.P.R. 26 marzo 1977, n. 235 e s.m	0,1225	La partecipazione risulta strettamente necessaria al perseguimento delle finalità dell'ente, svolge una delle attività consentite dalle disposizioni normative vigenti, e non ricorrono le condizioni di cui alla scheda 3.2, per le considerazioni ivi riportate.
Dir_5	PRIMIERO ENERGIA SPA	Diretta	Produzione energia idroelettrica	0,495	La partecipazione è detenibile ai sensi delle disposizioni normative vigenti, e non ricorrono le condizioni di cui alla scheda 3.2, per le considerazioni ivi riportate.
Dir_7	TRENTINO DIGITALE SPA	Diretta	La Società, a capitale interamente pubblico, costituisce lo strumento del sistema della Pubblica Amministrazione del Trentino per la progettazione, lo sviluppo, la manutenzione e l'esercizio del Sistema Informativo Elettronico Trentino (S.I.N.E.T.), evoluzione del Sistema Informativo Elettronico Pubblico (S.I.E.P.), e dell'infrastruttura, a beneficio delle Amministrazioni stesse e degli altri enti e soggetti del sistema, in osservanza della disciplina vigente.	0,0254	La partecipazione risulta strettamente necessaria al perseguimento delle finalità dell'ente, svolge una delle attività consentite dalle disposizioni normative vigenti, e non ricorrono le condizioni di cui alla scheda 3.2, per le considerazioni ivi riportate.
Ind_1	CENTRO TRENTINO SERVIZI CONDIVISI S.C.A.R.L.	Indiretta	attività di supporto agli Enti soci (servizi legali, controlli interni, service amministrativo)	0,000097375	La partecipazione è detenibile ai sensi delle disposizioni normative vigenti, e non ricorrono le condizioni di cui alla scheda 3.2, per le considerazioni ivi riportate.
Ind_2	SET Distribuzione s.p.a.	Indiretta	Attività di distribuzione dell'energia elettrica	0,00000255	La partecipazione risulta strettamente necessaria al perseguimento delle finalità dell'ente, svolge una delle attività consentite dalle disposizioni normative vigenti, e non ricorrono le condizioni di cui alla scheda 3.2, per le considerazioni ivi riportate.
Ind_3	Federazione trentina della Cooperazione s.c.	Indiretta	Ente di rappresentanza del movimento cooperativo ai sensi dell'art. 7 l.r. n. 5/2008, con funzioni di tutela, consulenza, assistenza e sviluppo in favore diretto o indiretto dei propri aderenti.	0,00000704	La partecipazione risulta strettamente necessaria al perseguimento delle finalità dell'ente, svolge una delle attività consentite dalle disposizioni normative vigenti, e non ricorrono le condizioni di cui alla scheda 3.2, per le considerazioni ivi riportate.

Colonna A: Inserire uno dei progressivi indicati nelle schede di ricognizione (02.01; 02.02).

Colonna B: Inserire la ragione sociale come indicata nelle schede di ricognizione (02.01; 02.02).

Colonna C: Indicare il tipo di partecipazione distinguendo i casi in cui la società sia partecipata direttamente, indirettamente (tramite altra società/organismo), oppure in parte direttamente e in parte indirettamente.

Colonna D: Inserire l'attività svolta come indicata nelle schede di ricognizione (02.01; 02.02).

Colonna E: Inserire la quota complessiva di partecipazione dell'Amministrazione, sommando le quote dirette (02.01 colonna E) e indirette (02.02 colonna G).

Colonna F: Indicare la/le motivazioni della scelta di mantenimento della partecipazione senza alcun intervento di razionalizzazione.

Allo scopo, specificare la sussistenza dei requisiti indicati dalla scheda 03.01 (stretta necessità della società alle finalità dell'ente e svolgimento da parte della medesima di una delle attività consentite dall'art. 4). In caso di attività inerenti ai servizi pubblici locali, esplicitare le ragioni della convenienza economica dell'erogazione del servizio mediante la società anziché in forme alternative (gestione diretta, azienda speciale, ecc.) e della sostenibilità della scelta in termini di costo-opportunità per l'ente. Con riferimento alle condizioni di cui alla scheda 03.02, dichiarare espressamente che non ricorrono le condizioni ivi indicate e darne motivazione. In relazione ai servizi pubblici a rete di rilevanza economica, dare dimostrazione della non necessità di operazioni di aggregazione con altre società operanti nello stesso settore e del fatto che la società svolge servizi non compresi tra quelli da affidare per il tramite dell'Ente di Governo d'Ambito.

05. AZIONI DI RAZIONALIZZAZIONE

05.01. Contenimento costi

Compilare una scheda per ciascuna società per la quale si prevedono interventi di contenimento dei costi

Progressivo società partecipata: **(a)** **Quota di partecipazione detenuta:** **(b)**

Denominazione società partecipata: **(c)**

Tipo partecipazione: **(d)**

Attività svolta: **(e)**

Descrivere gli interventi di contenimento programmati:

Indicare le motivazioni:

Indicare le modalità di attuazione:

Indicare i tempi stimati:

Indicare una stima dei risparmi attesi:

(a): Inserire uno dei progressivi già indicati nelle schede di ricognizione (02.01; 02.02).

(b): Inserire la quota complessiva di partecipazione dell'Amministrazione, sommando le quote dirette (02.01 colonna E) e indirette (02.02 colonna G).

(c): Inserire la ragione sociale come indicata nelle schede di ricognizione (02.01; 02.02).

(d): Indicare il tipo di partecipazione distinguendo i casi in cui la società sia partecipata direttamente, indirettamente (tramite altra società/organismo), ovvero in parte direttamente e in parte indirettamente.

(e): Inserire l'attività come indicata nelle schede di ricognizione (02.01; 02.02).

05. AZIONI DI RAZIONALIZZAZIONE

05.02. Cessione/Alienazione quote

Compilare una scheda per ciascuna partecipazione che si intende cedere/alienare

Progressivo società partecipata: Ind_4 (a) **Quota di partecipazione detenuta:** 0,0000023 (b)

Denominazione società partecipata: Cassa rurale di Trento BCC soc. coop. (c) **Quota di partecipazione da cedere/alienare:** 0,0000023 (d)

Tipo partecipazione: Indiretta (e)

Attività svolta: Attività bancaria (f)

Selezionare le motivazioni della scelta:

Società non indispensabile per il perseguimento delle finalità dell'Ente (g)

In caso di scelta dell'opzione "altro", specificare:

Fornire ulteriori dettagli sulle motivazioni della scelta:

La detenzione della partecipazione in oggetto non risulta indispensabile per le finalità dell'Ente né della Società tramite, e l'oggetto sociale di Cassa rurale di Trento BCC non appare compatibile con le finalità ammesse dalla legge.

La partecipazione è detenuta, in forma indiretta, attraverso il Consorzio dei Comuni Trentini s.c., società in house soggetta a controllo analogo congiunto da parte di tutti gli Enti locali trentini a decorrere dal 1.1.2018. Si ritiene pertanto di formulare, nei confronti della Società tramite, l'indirizzo di procedere all'alienazione della partecipazione, qualora tale orientamento sia condiviso dalla maggioranza degli Enti soci.

Indicare le modalità di attuazione della cessione/alienazione:

Sussistendo un orientamento condiviso dalla maggioranza degli Enti soci, la Società tramite procederà all'alienazione, a titolo oneroso, della partecipazione, secondo il proprio ordinamento, e nel rispetto dei vincoli individuati dallo Statuto di Cassa rurale di Trento BCC.

Qualora l'alienazione della partecipazione non risultasse possibile, per il diniego eventualmente opposto dal Consiglio di amministrazione di Cassa rurale di Trento, al trasferimento della partecipazione in capo all'acquirente individuato, o comunque in alternativa all'alienazione della partecipazione, il Consorzio dei Comuni Trentini potrà esercitare il diritto di recesso, nei limiti previsti dallo statuto di Cassa rurale di Trento BCC.

Indicare i tempi stimati per il perfezionamento della cessione/alienazione:

Si stima che l'alienazione della partecipazione possa concludersi entro il 30 novembre 2021. L'Ente locale darà conto delle azioni intraprese mediante apposita relazione, da adottarsi - ai sensi dell'art. 18 co. 3 bis l.p. n. 1/2005, entro il 31 dicembre 2021.

Indicare una stima dei risparmi attesi:

Non si prevede alcun risparmio di spesa, dato che il mantenimento della partecipazione non comporta alcun costo diretto in capo all'Ente locale o alla Società tramite.

(a): Inserire uno dei progressivi già indicati nelle schede di ricognizione (02.01; 02.02).

(b): Inserire la quota complessiva di partecipazione dell'Amministrazione, sommando le quote dirette (02.01 colonna E) e indirette (02.02 colonna G).

(c): Inserire la ragione sociale come indicata nelle schede di ricognizione (02.01; 02.02).

(d): Inserire la quota di partecipazione che si intende cedere/alienare.

(e): Indicare il tipo di partecipazione distinguendo i casi in cui la società sia partecipata direttamente, indirettamente (tramite altra società/organismo), ovvero in parte direttamente e in parte indirettamente.

(f): Inserire l'attività svolta come indicata nelle schede di ricognizione (02.01; 02.02).

(g): Vedi scheda 06. "Appendice_motivazioni".

05. AZIONI DI RAZIONALIZZAZIONE

05.03. Liquidazione

Compilare una scheda per ciascuna partecipazione che si intende mettere in liquidazione

Progressivo società partecipata:

Dir_6

Quota di partecipazione detenuta:

6,5

(b)

Denominazione società partecipata:

ALTO GARDA IMPIANTI

(c)

Tipo partecipazione:

Diretta

(d)

Attività svolta:

Nessuna. La società è inattiva.

(e)

Selezionare le motivazioni della scelta:

Società inattiva o non più operativa

(f)

In caso di scelta dell'opzione "altro", specificare:

Fornire ulteriori dettagli sulle motivazioni della scelta:

Indicare le modalità di attuazione della liquidazione:

Con delibera di Giunta n. 97 del 19/08/2019 è stato avviato il recesso dalla società partecipata ai sensi dell'art. 24 del Decreto Legislativo 175/2016, richiedendo alla società di seguire la procedura per il recesso ai sensi dell'art. 8 dello statuto.

Indicare i tempi stimati per la conclusione della procedura:

A seguito nostro sollecito per l'avvio della procedura, con lettera del 22 novembre (nostro prot. 17118 dd 25/11/2019) l'amministratore della società ha comunicato ai soci che provvederà a sottoporre il recesso del Comune di ledro in Assemblea. I tempi per il perfezionamento del recesso sono stimati al 31/12/2020

Indicare una stima dei risparmi attesi:

Vista la "relazione tecnica sul piano di razionalizzazione AGI srl" allegata, il risparmio atteso risiede nel recupero delle risorse pubbliche impiegate per la quota sociale.

(a): Inserire uno dei progressivi già indicati nelle schede di ricognizione (02.01; 02.02).

(b): Inserire la quota complessiva di partecipazione dell'Amministrazione, sommando le quote dirette (02.01 colonna E) e indirette (02.02 colonna G).

(c): Inserire la ragione sociale come indicata nelle schede di ricognizione (02.01; 02.02).

(d): Indicare il tipo di partecipazione distinguendo i casi in cui la società sia partecipata direttamente, indirettamente (tramite altra società/organismo), ovvero in parte direttamente e in parte indirettamente.

(e): Inserire l'attività come indicata nelle schede di ricognizione (02.01; 02.02).

(f): Vedi scheda 06. "Appendice_motivazioni".

05. AZIONI DI RAZIONALIZZAZIONE

05.04. Fusione/Incorporazione

Compilare una scheda per ciascuna partecipazione che si intende fondere/incorporare

Progressivo società partecipata: (a)

Quota di partecipazione detenuta: (b)

Denominazione società partecipata: (c)

Tipo partecipazione: (d)

Attività svolta: (e)

Selezionare le motivazioni della scelta:

(f)

In caso di scelta dell'opzione "altro", specificare:

Fornire ulteriori dettagli sulle motivazioni della scelta:

Indicare le modalità di attuazione dell'operazione straordinaria:

Indicare i tempi stimati per il perfezionamento dell'operazione:

Indicare una stima dei risparmi attesi:

(a): Inserire uno dei progressivi già indicati nelle schede di ricognizione (02.01; 02.02).

(b): Inserire la quota complessiva di partecipazione dell'Amministrazione, sommando le quote dirette (02.01 colonna E) e indirette (02.02 colonna G).

(c): Inserire la ragione sociale come indicata nelle schede di ricognizione (02.01; 02.02).

(d): Indicare il tipo di partecipazione distinguendo i casi in cui la società sia partecipata direttamente, indirettamente (tramite altra società/organismo), ovvero in parte direttamente e in parte indirettamente.

(e): Inserire l'attività come indicata nelle schede di ricognizione (02.01; 02.02).

(f): Vedi scheda 06. "Appendice_motivazioni".

05. AZIONI DI RAZIONALIZZAZIONE

05.05. Riepilogo

Azione di razionalizzazione	Progressivo	Denominazione società	% Quota di partecipazione	Tempi di realizzazione degli interventi	Risparmi attesi (importo)
Contenimento dei costi					
Cessione/Alienazione quote	Ind_4	Cassa rurale di Trento BCC soc. coop.	0,0000023	30/09/2021	nessuno
Liquidazione	Dir_6	ALTO GARDA IMPIANTI SRL	6,50	31/12/2020	400-700 euro
Fusione/Incorporazione					

06. ELENCO MOTIVAZIONI SCHEDE 05.02, 05.03 E 05.04

Scheda 05.02: Cessione/Alienazione quote

Nella "cella" relativa alla selezione delle motivazioni della scelta, dal menù a tendina è possibile scegliere tra le seguenti opzioni:

- Internalizzazione delle attività svolte dalla società
- Scelta di gestione del servizio in forma alternativa
- Intervenuta modifica nella gestione/amministrazione della società, non condivisa dall'Ente
- Società inattiva o non più operativa
- Società non indispensabile per il perseguimento delle finalità dell'Ente
- Società composta da soli amministratori o con numero dipendenti inferiore al numero amministratori
- Società con fatturato medio inferiore a 250 mila euro nel triennio precedente
- Perdite reiterate
- Carenza persistente di liquidità
- Società con oggetto analogo o simile ad altri organismi partecipati dall'Ente
- Altro (specificare)

Scheda 05.03: Liquidazione

Nella "cella" relativa alla selezione delle motivazioni della scelta, dal menù a tendina è possibile scegliere tra le seguenti opzioni:

- Internalizzazione delle attività svolte dalla società
- Scelta di gestione del servizio in forma alternativa
- Intervenuta modifica nella gestione/amministrazione della società, non condivisa dall'Ente
- Società inattiva o non più operativa
- Società non indispensabile per il perseguimento delle finalità dell'Ente
- Società composta da soli amministratori o con numero dipendenti inferiore al numero amministratori
- Società con fatturato medio inferiore a 500 mila euro euro nel triennio precedente
- Perdite reiterate
- Carenza persistente di liquidità
- Società con oggetto analogo o simile ad altri organismi partecipati dall'Ente
- Altro (specificare)

Scheda 05.04: Fusione/Incorporazione

Nella "cella" relativa alla selezione delle motivazioni della scelta, dal menù a tendina è possibile scegliere tra le seguenti opzioni:

- Svolgimento di attività complementari o analoghe a quelle coinvolte nel progetto di fusione/incorporazione
- Aggregazione di società di servizi pubblici locali a rilevanza economica
- Riduzione/contenimento dei costi di funzionamento (compresi quelli degli amministratori e organi di revisione interna) o dei costi di produzione di beni e servizi
- Compensazione di eventuali squilibri finanziari e/o economici preesistenti alla fusione/incorporazione
- Realizzazione di economie di scala e di altre sinergie per l'integrazione di fasi consecutive della produzione di beni e servizi e/o migliore utilizzo degli impianti, delle attrezzature e del know how in uso
- Altro (specificare)



COMUNE DI LEDRO

PROVINCIA DI TRENTO

RELAZIONE SULL'ATTUAZIONE DEL PIANO DI RAZIONALIZZAZIONE DELLE PARTECIPAZIONI

(Art. 20, c.4, TUSP)

INDICE

PREMESSA	2
AZIONI INTRAPRESE E RISULTATI OTTENUTI	2
AZIONI DA INTRAPRENDERE E RISULTATI ATTESI	3
RISPARMI ATTESI	3
PARTECIPAZIONI NON PIÙ DETENUTE.....	4

PREMESSA

Il Comune di Ledro con delibera di Consiglio n. 61 il 27/12/2018 relativa alla ricognizione ordinaria delle partecipazioni societarie detenute alla data del 31/12/2017 ha manifestato la volontà di dismettere la partecipazione di AGI, in quanto la società non riesce ad assolvere i servizi indispensabili ed urgenti dell'ente, cedendo la propria quota (pari al 6,5% del capitale sociale) a titolo oneroso ai soci di AGI srl.

AZIONI INTRAPRESE E RISULTATI OTTENUTI

L'Amministrazione comunale ha richiesto di conoscere il valore della quota societaria detenuta dal Comune di Ledro in AGI srl alla data del 31/12/2018 per la dismissione della stessa a titolo oneroso, al fine di dare avvio al procedimento di razionalizzazione approvato con delibera del Consiglio Comunale n. 61 del 27/12/2018 e pertanto è stato incaricato il Responsabile del Servizio Finanziario di eseguire la rispettiva perizia di stima.

Il Responsabile del Settore Finanziario ha redatto la relazione tecnica prot. 12190 del 14/08/2019 avente ad oggetto "Perizia di stima del valore della partecipazione detenuta dal Comune di Ledro in Alto Garda Impianti s.r.l. e indirizzi per la rispettiva procedura di cessione" con cui:

- 1) È stata valutata la quota societaria detenuta alla data del 31/12/2018 con il metodo del patrimonio netto. La scelta di tale metodo di valutazione, in luogo degli altri metodi di valutazione (reddituale, finanziari, misti) deriva dal fatto che la società è inattiva, non possiede né beni mobili né beni immobili, non produce reddito e non dispone di budget, piani industriali e ulteriori dati extracontabili. La perizia di stima secondo il metodo patrimoniale ha portato a concludere che il patrimonio netto al 31/12/2018 non riflette adeguatamente il valore del patrimonio netto alla medesima data, rilevando una differenza che corrisponde alla svalutazione delle immobilizzazioni immateriali iscritte nell'attivo dello stato patrimoniale. Pertanto si è assunto quale valore indicativo della partecipazione posseduta pari ad € 650,87;
- 2) È stato consigliato di optare per il recesso ex art. 24 del TUSP per le seguenti motivazioni:
 - a. La società è a capitale interamente pubblico e pertanto non risulta possibile collocare la partecipazione sul mercato e svolgere una gara ad evidenza pubblica che possa essere conveniente per la pubblica amministrazione;
 - b. La società è in perdita da più di quattro anni, non è operativa e non ha dipendenti. Tali caratteristiche la rendono non collocabile anche sul mercato "pubblico" visti i vincoli imposti dal testo unico delle società partecipate;
 - c. La perizia di stima rileva un valore irrisorio ed esiguo della partecipazione posseduta e non incide, neppure in modo marginale, sugli equilibri di bilancio;
 - d. Il Comune di Ledro non avendo la possibilità di affidare alcun servizio alla società ha la possibilità di avvalersi del recesso straordinario art. 24 ex TUSP, contemplato anche nel Protocollo di Intesa approvato dal Comune di Ledro il 28/03/2017 che dispone che:
"Qualora i Comuni non affidino alla società Alto Garda Impianti Srl almeno un servizio idrico specialistico, gli stessi dovranno recedere dalla società, posto che verranno meno i presupposti normativi per il mantenimento della partecipazione. In tal caso, il diritto di recesso sarà esercitato secondo le modalità di cui all'art. 8 dello statuto societario. Ai sensi dell'art. 2473 del codice civile, tali partecipazioni saranno acquistate da parte degli altri soci proporzionalmente alle loro partecipazioni oppure da parte di un terzo concordemente individuato dai soci. Qualora ciò non avvenga, il rimborso sarà effettuato utilizzando riserve disponibili o, in mancanza, riducendo corrispondentemente il capitale sociale."
 - e. Pertanto vista la chiusura del mercato, il valore molto basso della partecipata come dalla perizia di stima e la possibilità di avvalersi al recesso straordinario ex art. 24 del TUSP è

stato considerato più conveniente per l'amministrazione recedere secondo le modalità di cui all'art. 8 dello statuto societario.

Con delibera di Giunta n. 97 del 19/08/2019, immediatamente esecutiva, che richiama il parere positivo del revisore dei conti espresso sulla proposta (prot. 12109 del 13/08/2019), è stato dato quindi avvio, ai sensi dell'art. 24 del D.Lgs. 175/2016, alla procedura di recesso dalla società partecipata ALTO GARDA IMPIANTI srl.

L'iter per il recesso deve essere svolto secondo le modalità di cui all'art. 8 dello statuto societario, e pertanto la Giunta Comunale ha dato atto che la perizia di stima redatta dal Responsabile del Settore Finanziario è solo indicativa sul valore della partecipazione da liquidare, in quanto ai sensi del comma 2 dell'art. 2473-ter del codice civile, richiamato dall'art. 8 dello statuto della società *“il valore di liquidazione delle azioni è determinato dagli amministratori, sentito il parere del collegio sindacale incaricato della revisione legale dei conti, tenuto conto della consistenza patrimoniale della società e delle sue prospettive reddituali, nonché dell'eventuale valore di mercato delle azioni”*.

Con lettera prot.12493 del 22/08/2019 è stato comunicato l'avvio della procedura di recesso alla società, allegando la delibera della Giunta Comunale e la perizia di stima del Responsabile del Settore Finanziario. Tuttavia, vista l'inerzia della società, è stata notificata una lettera di sollecito (prot. 16991 del 21/11/2019) per l'avvio della procedura, richiedendo contestualmente la comunicazione del valore della liquidazione della quota del Comune di Ledro, al fine di verificarne la congruità.

La società con nota del 22/11/2019 (nostro prot. 17118 del 25/11/2019) ha notificato al comune di Ledro e a tutti gli enti soci l'intenzione di convocare in tempi rapidi l'assemblea dei soci per sottoporre alla stessa il recesso del Comune di Ledro.

Alla data dell'istruttoria della presente relazione tecnica l'assemblea dei soci non è ancora stata convocata.

AZIONI DA INTRAPRENDERE E RISULTATI ATTESI

Si attende la convocazione dell'assemblea dei soci, alla quale verrà sottoposto il recesso di Ledro. I tempi per il perfezionamento del recesso sono stimati al 31/12/2020.

RISPARMI ATTESI

Vista la perizia del Responsabile del Servizio Finanziario sul valore della partecipazione, il risparmio atteso risiede nel recupero delle risorse pubbliche impiegate per la quota sociale. Allo stato attuale, in attesa della comunicazione del valore di liquidazione da parte della società, il risparmio atteso può essere stimato tra i 400 e i 700 euro.

PARTECIPAZIONI NON PIÙ DETENUTE

Partecipazioni non più detenute	Codice Fiscale	Stato attuale
Irvat s.r.l.	00341850220	Cancellata dal Registro delle imprese

Resoconto

Procedura	Liquidazione volontaria della società
Data inizio procedura	09/08/2013
Data bilancio finale di liquidazione	21/12/2018
Data istanza di cancellazione dal registro delle imprese	02/05/2019
Data iscrizione cancellazione dal registro delle imprese	11/07/2019
Ammontare del piano di riparto finale previsto	€ 351.457,65
Ammontare piano di riparto finale versato	€ 346.900,00
Data prevista per l'incasso del saldo	31/12/2023
Ulteriori informazioni*	Sono state accantonate somme su un conto bancario escrow di durata quinquennale, tra cui le spese stimate per la definitiva cancellazione della società e la gestione post liquidazione (€ 2.250 a carico del Comune di Ledro). I restanti € 2.307,65 verranno versati al Comune entro il 31/12/2019.