

Progetto: giugno 2013

Variante: n.4

MODIFICHE APORTATE ALLE SCHEDE  
DI RILEVAZIONE DEGLI INSEDIAMENTI STORICI

PRIMA ADOZIONE

Deliberazione commissariale  
n.1 di data 26.01.2010

VALUTAZIONE TECNICA  
SERVIZIO URBANISTICA  
E TUTELA DEL PAESSAGGIO

Verbale n.8 di data 07.05.2012

ADOZIONE DEFINITIVA

APPROVAZIONE  
GIUNTA PROVINCIALE

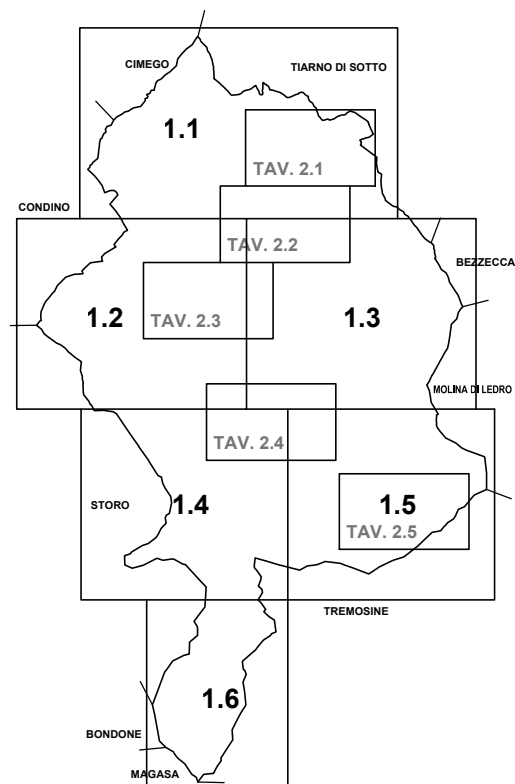

Progettista: Dott. Arch. Giorgio Losi

ORDINE DEGLI ARCHITETTI  
DELLA PROV. DI TRENTO

dott.arch. GIORGIO LOSI

0464.517219 - 0464.519010

Cartografia: Maria Bentancor

**plan**   
architettura s.r.l.

piazza III novembre, 7 I-38062 arco (tn)  
T +39.0464.517219 F +39.0464.519010  
info@plan-architettura.it  
cap. soc. 10.000,00€ i.v. - n.rea. tn-186423  
p.iva - c.f. - registro imprese tn 01903890224

ADOZIONE DEFINITIVA

PIANO REGOLATORE GENERALE COMUNE DI TIARNO DI SOPRA

All'interno di questo fascicolo sono inserite le modifiche che la Variante N.4 al P.R.G. prevede alle seguenti schede di rilevazione degli insediamenti storici relative al P.R.G. vigente:

**SCHEDA CENTRO STORICO:**

- numero E126,
- numero F156
- numero A 017,
- numero A 019,
- numero A 024,
- numero A 015,
- numero D110,
- numero A141,
- numero 169 (nuova scheda)

**SCHEDA EDIFICI E MANUFATTI SPARSI:**

- numero 2\_1is212,
- numero 2\_2is217,
- numero 2\_2is226,
- numero 2\_2is220,
- numero 2\_2is230,

**PRIMA ADOZIONE**  
**testo modificato**

**ADOZIONE DEFINITIVA**  
**testo modificato / aggiunto**

**SCHEDA CENTRO STORICO numero E126**

Si modifica il punto:

**14 Interventi particolari ammessi:**

Intervento di sola sopraelevazione con ampliamento volume max. 15% dell'esistente.

**Prescrizioni:**

Intervento subordinato al mantenimento dei caratteri architettonici e dell'attuale quota del muro che delimita lo spazio privato da quello pubblico.

Traslazione in altezza della sola copertura a due falde. L'altezza finale del manufatto sopraelevato non deve alterare eccessivamente l'attuale assetto volumetrico consolidato dell'area.

**SCHEDA CENTRO STORICO numero F156**

Si modifica il punto:

**12 Categoria di intervento prevista:**

Ristrutturazione edilizia

**Prescrizioni:**

Intervento subordinato al mantenimento dei caratteri tipologici e formali degli edifici confinanti, in particolare le foronomie, l'uso dei materiali e la tipologia di copertura senza l'introduzione di nuovi elementi tipo abbaini.

**SCHEDA CENTRO STORICO numero A017**

Si modifica il punto:

**14 Interventi particolari ammessi:**

Possibilità di modificare le falde per recupero unità abitativa al piano sottotetto.

**Prescrizioni:**

L'intervento deve essere concepito unitariamente a quello del fabbricato individuato dalla scheda A019, con la stessa quota di impostazione delle coperture. Deve essere riproposta l'attuale tipologia di copertura senza introduzione di nuovi elementi tipo abbaini e mantenendo l'attuale rapporto tra copertura e sottostante muratura, attualmente mediate da una banchina in legno.

**SCHEDA CENTRO STORICO numero A019**

Si modifica il punto:

|           |  |
|-----------|--|
| <b>14</b> | <p><b>Interventi particolari ammessi:</b></p> <p>Possibilità di modificare le falde per recupero unità abitativa al piano sottotetto.</p> <p><b>Prescrizioni:</b> L'intervento deve essere concepito unitariamente a quello del fabbricato individuato dalla scheda A017, con la stessa quota di impostazione delle coperture. Deve essere riproposta l'attuale tipologia di copertura senza introduzione di nuovi elementi tipo abbaini e mantenendo l'attuale rapporto tra copertura e sottostante muratura, attualmente mediate da una banchina in legno.</p> |
|-----------|--|

**SCHEDA CENTRO STORICO numero A024**

Si modifica il punto:

|           |  |
|-----------|--|
| <b>14</b> | <p><b>Interventi particolari ammessi:</b></p> <p>Possibilità di realizzare garage interrato.</p> <p>Rapporto di copertura max. 50% della superficie del lotto non edificato.</p> <p><b>Prescrizioni:</b> L'intervento è subordinato alla realizzazione della rampa di accesso all'interrato defilata alla vista dalla pubblica viabilità, possibilmente addossata al muro di confine dividente le proprietà private o all'edificio principale. La rampa dovrà rimanere a cielo aperto.</p> |
|-----------|--|

**SCHEDA CENTRO STORICO numero 2\_1is212**

Si modifica il punto:

|           |  |
|-----------|--|
| <b>12</b> | <p><b>Categoria di intervento prevista:</b> Ristrutturazione edilizia</p> <p><b>Prescrizioni:</b></p> <p>Intervento subordinato al mantenimento dei caratteri tipologici e formali del fabbricato esistente, in particolare le foronomie, i rivestimenti in legno ad assi verticali e la tipologia di copertura senza l'introduzione di nuovi elementi tipo abbaini. Non è ammessa la realizzazione di poggiali.</p> |
|-----------|--|

**SCHEDA CENTRO STORICO numero 2\_2is217**

Si modifica il punto:

- |    |   |
|----|---|
| 12 | <b>Categoria di intervento prevista:</b> Ristrutturazione edilizia  |
|    | <b>Prescrizioni:</b><br>Intervento subordinato al mantenimento dei caratteri tipologici e formali del fabbricato esistente, in particolare le foronomie, i rivestimenti in legno ad assi verticali e la tipologia di copertura senza l'introduzione di nuovi elementi tipo abbaini. Non è ammessa la realizzazione di poggiali. |

**SCHEDA CENTRO STORICO numero 2\_2is226**

Si modifica il punto:

- |    |   |
|----|---|
| 13 | <b>Vincoli e prescrizioni:</b><br>Variazione destinazione d'uso a residenza ordinaria.<br><b>Prescrizioni:</b><br>Lo stato attuale dei luoghi circostanti e delle aree pertinenziali non può essere alterato con nuove opere viabilistiche di accesso al manufatto. |
|----|---|

**SCHEDA CENTRO STORICO numero 2\_2is220**

Si modifica il punto:

- |    |  |
|----|--|
| 12 | <b>Categoria di intervento prevista:</b> Ristrutturazione edilizia   |
|    | <b>Prescrizioni:</b><br>Intervento subordinato al mantenimento dei caratteri tipologici e formali del fabbricato esistente, in particolare le foronomie, i rivestimenti in legno ad assi verticali e la tipologia di copertura senza l'introduzione di nuovi elementi tipo abbaini. Non è ammessa la realizzazione di poggiali.<br>Si consente l'ampliamento dell'edificio limitatamente alla chiusura del portico esistente sul lato est. |

**SCHEDA CENTRO STORICO numero 2\_2is230**

Si modifica il punto:

|    |   |                           |
|----|---|---------------------------|
| 12 | <b>Categoria di intervento prevista:</b>  | Ristrutturazione edilizia |
|    | <b>Prescrizioni:</b>  |                           |
|    | Intervento subordinato al mantenimento dei caratteri tipologici e formali del fabbricato esistente, in particolare le foronomie, i rivestimenti in legno ad assi verticali e la tipologia di copertura senza l'introduzione di nuovi elementi tipo abbaini. Non è ammessa la realizzazione di poggiori. |                           |

**SCHEDA CENTRO STORICO numero A015**

Si modifica il punto:

|    |  |   |
|----|--|---|
| 12 | <b>Categoria di intervento prevista:</b> | Ristrutturazione edilizia                       |
|    | <b>Tipologia funzionale :</b>            | Abitazione civile                               |
|    | <b>Prescrizioni:</b>                     | Possibilità di sopraelevazione massima di 60cm. |

**SCHEDA CENTRO STORICO numero D110**

Si modifica il punto:

|    |  |                           |
|----|--|---------------------------|
| 12 | <b>Categoria di intervento prevista:</b> | Ristrutturazione edilizia |
|----|--|---------------------------|

**SCHEDA CENTRO STORICO numero F141**

Si modifica il punto:

|    |  |  |
|----|--|--|
| 14 | <b>Interventi particolari ammessi:</b>   |  |
|    | L'intervento è subordinato, in maniera prescrittiva, al mantenimento dell'articolazione formale della facciata a sud, nel rispetto dei caratteri compositivi. Si permette la ristrutturazione interna con il livellamento dei solai e la possibile modifica dei fori sulle altre facciate dell'edificio. |  |



# P.R.G. del Comune di Tiarno di Sopra – Rilevazione degli insediamenti storici

|  |                            |
|--|----------------------------|
| Numero: E126                           |                            |
| Comprensorio: C9                       | Foglio di mappa: 25        |
| Comune amministrativo: Tiarno di Sopra | N. di particella ed.: 57/3 |
| Comune catastale: Tiarno di Sopra      | Data rilievo: maggio 1993  |
| Indirizzo/località: Via G. Garibaldi   | Rilevatore: Laura Stenico  |

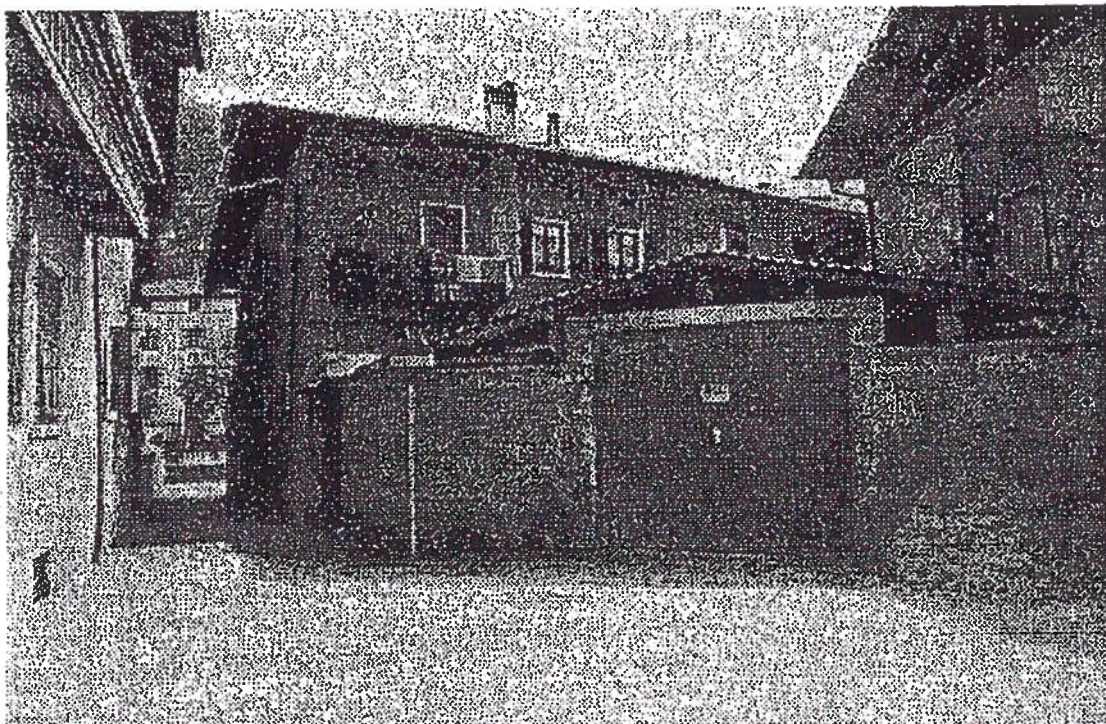

Scala 1:1000

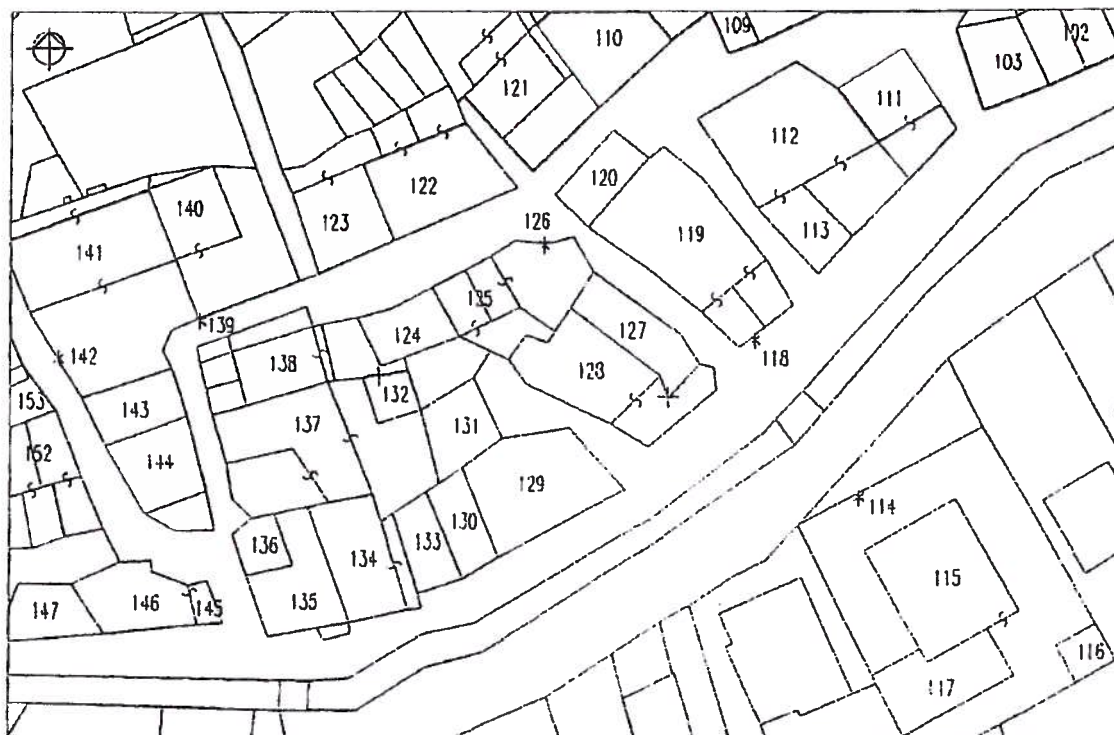



## ANALISI

|    |  |                                    |   |                      |   |   |
|----|--|------------------------------------|---|----------------------|---|---|
| 1  | Tipologia funzionale                                   | abitazione civile                  | A | baita                | F |   |
|    |  | abitazione rurale                  | B | struttura accessoria | G | x |
|    |  | edificio produttivo                | C | manufatto storico    | H |   |
|    |  | edificio speciale                  | D |                      | I |   |
|    |  | stalla e fienile                   | E |                      | L |   |
| 2  | Epoca di costruzione                                   | anteriore al 1860                  |   | 8                    |   |   |
|    |  | tra il 1860 e il 1939              |   | 6                    |   |   |
|    |  | posteriore al 1939                 |   | 4                    | x |   |
| 3  | Tipologia architettonica storica                       | alta definizione                   |   | 8                    |   |   |
|    |  | media definizione                  |   | 6                    |   |   |
|    |  | bassa definizione                  |   | 4                    | x |   |
|    |  | nessuna definizione                |   | 0                    |   |   |
| 4  | Permanenza dei caratteri formali tradizionali          | volumetrie originarie              | 2 | 1                    | 0 | 1 |
|    |  | caratteri costruttivi              | 2 | 1                    | 0 | 0 |
|    |  | caratteri complement.              | 2 | 1                    | 0 | 0 |
|    |  | aspetti decorativi                 | 2 | 1                    | 0 | 0 |
| 5  | Destinazione d'uso originaria                          | conservata                         |   |                      | x |   |
|    |  | modificata parzialmente            |   |                      |   |   |
|    |  | modificata totalmente              |   |                      |   |   |
|    |  | non individuabile                  |   |                      |   |   |
| 6  | Degrado fisico   | rullo                              |   |                      | x |   |
|    |  | medio                              |   |                      |   |   |
|    |  | elevato                            |   |                      |   |   |
| 7  | Grado di utilizzo                                      | utilizzato                         |   |                      | x |   |
|    |  | sottoutilizzato                    |   |                      |   |   |
|    |  | in stato di abbandono              |   |                      |   |   |
| 8  | Spazi di pertinenza                                    | alta qualità                       |   |                      |   |   |
|    |  | media qualità                      |   |                      |   |   |
|    |  | bassa qualità                      |   |                      | x |   |
| 9  | Vincoli legislativi:                                   | Nessuno                            |   |                      |   |   |
| 10 | Categoria di intervento prevista dal piano precedente: |                                    |   |                      |   |   |
| 11 | Note:  | Posto macchina coperto da tettoia. |   |                      |   |   |

## PROGETTO

|    |   |                            |
|----|---|----------------------------|
| 12 | Categoria di intervento prevista:                             | Ristrutturazione Edilizia  |
| 13 | Vincoli e prescrizioni:                                       | Ricostruzione 3            |
| 14 | Interventi particolari ammessi:                               |                            |
| 15 | Categoria di intervento prevista per gli spazi di pertinenza: | Manutenzione Straordinaria |



# P.R.G. del Comune di Tiarno di Sopra - Rilevazione degli insediamenti storici

|  |                           |              |
|--|---------------------------|--------------|
| Comprensorio: C9                       | Foglio di mappa: 25       | Numero: F156 |
| Comune amministrativo: Tiarno di Sopra | N. di particella ed.: 90  |              |
| Comune catastale: Tiarno di Sopra      | Data rilievo: giugno 1993 |              |
| Indirizzo/località: Via G. Marconi     | Rilevatore: Laura Stenico |              |

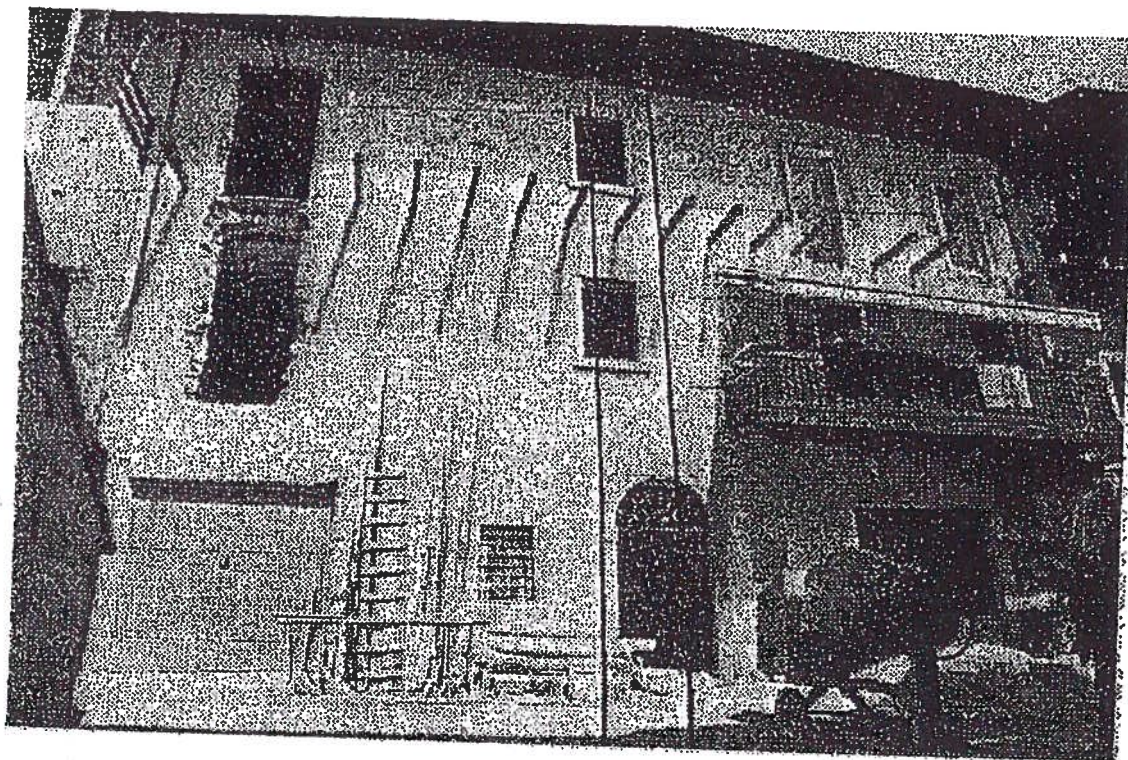

Scala 1:1000

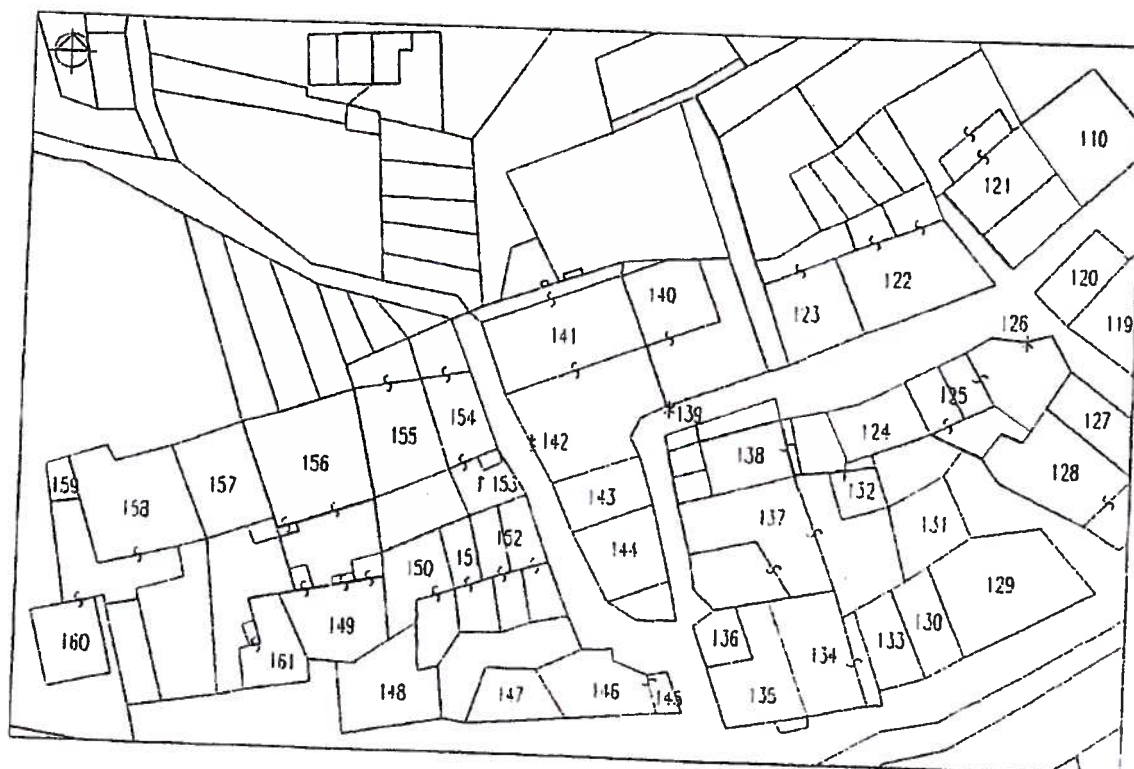



## ANALISI

|    |  |                          |   |   |                      |   |   |
|----|--|--------------------------|---|---|----------------------|---|---|
| 1  | Tipologia funzionale                                   | abitazione civile        | A |   | baita                | F |   |
|    |  | abitazione rurale        | B | x | struttura accessoria | G |   |
|    |  | edificio produttivo      | C |   | manufatto storico    | H |   |
|    |  | edificio speciale        | D |   |                      | I |   |
|    |  | stalla e fienile         | E |   |                      | L |   |
| 2  | Epoca di costruzione                                   | anteriore al 1860        |   |   |                      | 8 | x |
|    |  | tra il 1860 e il 1939    |   |   |                      | 6 |   |
|    |  | posteriore al 1939       |   |   |                      | 4 |   |
| 3  | Tipologia architettonica storica                       | alta definizione         |   |   |                      | 8 |   |
|    |  | media definizione        |   |   |                      | 6 | x |
|    |  | bassa definizione        |   |   |                      | 4 |   |
|    |  | nessuna definizione      |   |   |                      | 0 |   |
| 4  | Permanenza dei caratteri formali tradizionali          | volumetrie originarie    | 2 | 1 | 0                    | 2 |   |
|    |  | caratteri costruttivi    | 2 | 1 | 0                    | 1 |   |
|    |  | caratteri complement.    | 2 | 1 | 0                    | 1 |   |
|    |  | aspetti decorativi       | 2 | 1 | 0                    | 0 |   |
| 5  | Destinazione d'uso originaria                          | conservata               |   |   |                      |   |   |
|    |  | modificata parzialmente  |   |   |                      |   | x |
|    |  | modificata totalmente    |   |   |                      |   |   |
|    |  | non individuabile        |   |   |                      |   |   |
| 6  | Degrado fisico   | nullo                    |   |   |                      |   | x |
|    |  | medio                    |   |   |                      |   |   |
|    |  | elevato                  |   |   |                      |   |   |
| 7  | Grado di utilizzo                                      | utilizzato               |   |   |                      |   | x |
|    |  | sottoutilizzato          |   |   |                      |   |   |
|    |  | in stato di abbandono    |   |   |                      |   |   |
| 8  | Spazi di pertinenza                                    | alta qualità             |   |   |                      |   |   |
|    |  | media qualità            |   |   |                      |   | x |
|    |  | bassa qualità            |   |   |                      |   |   |
| 9  | Vincoli legislativi:                                   | Nessuno                  |   |   |                      |   |   |
| 10 | Categoria di intervento prevista dal piano precedente: | Risanamento Conservativo |   |   |                      |   |   |
| 11 | Note: Portone ad arco con portale in granito.          |                          |   |   |                      |   |   |

## PROGETTO

|    |   |                            |
|----|---|----------------------------|
| 12 | Categoria di intervento prevista:                             | Risanamento Conservativo   |
| 13 | Vincoli e prescrizioni:                                       |                            |
| 14 | Interventi particolari ammessi:                               |                            |
| 15 | Categoria di intervento prevista per gli spazi di pertinenza: | Manutenzione Straordinaria |

P.R.G. del Comune di Tiarno di Sopra – Rilevazione degli insediamenti storici

|  |  |                             |      |
|--|--|-----------------------------|------|
|  |  | Numero:                     | A017 |
| Comprensorio: C9                       |  | Foglio di mappa: 25         |      |
| Comune amministrativo: Tiarno di Sopra |  | N. di particella ed.: 108/2 |      |
| Comune catastale: Tiarno di Sopra      |  | Data rilievo: maggio 1993   |      |
| Indirizzo/località: Via G. Cantore     |  | Rilevatore: Laura Stenico   |      |



Scala 1:1000





## ANALISI

|    |  |                          |   |   |                      |   |  |
|----|--|--------------------------|---|---|----------------------|---|--|
| 1  | Tipologia funzionale                                   | abitazione civile        | A |   | baita                | F |  |
|    |  | abitazione rurale        | B | x | struttura accessoria | G |  |
|    |  | edificio produttivo      | C |   | manufatto storico    | H |  |
|    |  | edificio speciale        | D |   |                      | I |  |
|    |  | stalla e fienile         | E |   |                      | L |  |
| 2  | Epoca di costruzione                                   | anteriore al 1860        |   |   | 8                    | x |  |
|    |  | tra il 1860 e il 1939    |   |   | 6                    |   |  |
|    |  | posteriore al 1939       |   |   | 4                    |   |  |
| 3  | Tipologia architettonica storica                       | alta definizione         |   |   | 8                    |   |  |
|    |  | media definizione        |   |   | 6                    |   |  |
|    |  | bassa definizione        |   |   | 4                    | x |  |
|    |  | nessuna definizione      |   |   | 0                    |   |  |
| 4  | Permanenza dei caratteri formali tradizionali          | volumetrie originarie    | 2 | 1 | 0                    | 2 |  |
|    |  | caratteri costruttivi    | 2 | 1 | 0                    | 0 |  |
|    |  | caratteri complement.    | 2 | 1 | 0                    | 0 |  |
|    |  | aspetti decorativi       | 2 | 1 | 0                    | 0 |  |
| 5  | Destinazione d'uso originaria                          | conservata               |   |   |                      |   |  |
|    |  | modificata parzialmente  |   |   |                      | x |  |
|    |  | modificata totalmente    |   |   |                      |   |  |
|    |  | non individuabile        |   |   |                      |   |  |
| 6  | Degrado fisico   | nullo                    |   |   |                      | x |  |
|    |  | medio                    |   |   |                      |   |  |
|    |  | elevato                  |   |   |                      |   |  |
| 7  | Grado di utilizzo                                      | utilizzato               |   |   |                      | x |  |
|    |  | sottoutilizzato          |   |   |                      |   |  |
|    |  | in stato di abbandono    |   |   |                      |   |  |
| 8  | Spazi di pertinenza                                    | alta qualità             |   |   |                      |   |  |
|    |  | media qualità            |   |   |                      |   |  |
|    |  | bassa qualità            |   |   |                      | x |  |
| 9  | Vincoli legislativi:                                   | Nessuno                  |   |   |                      |   |  |
| 10 | Categoria di intervento prevista dal piano precedente: | Risanamento Conservativo |   |   |                      |   |  |
| 11 | Note:  |                          |   |   |                      |   |  |

## PROGETTO

|    |   |                            |
|----|---|----------------------------|
| 12 | Categoria di intervento prevista:                             | Risanamento Conservativo   |
| 13 | Vincoli e prescrizioni:                                       |                            |
| 14 | Interventi particolari ammessi:                               |                            |
| 15 | Categoria di intervento prevista per gli spazi di pertinenza: | Manutenzione Straordinaria |

# P.R.G. del Comune di Tiarno di Sopra – Rilevazione degli insediamenti storici

|  |                             |              |
|--|-----------------------------|--------------|
| Comprensorio: C9                       | Foglio di mappa: 25         | Numero: A019 |
| Comune amministrativo: Tiarno di Sopra | N. di particella ed.: 108/1 |              |
| Comune catastale: Tiarno di Sopra      | Data rilievo: maggio 1993   |              |
| Indirizzo/località: Via G. Cantore     | Rilevatore: Laura Stenico   |              |

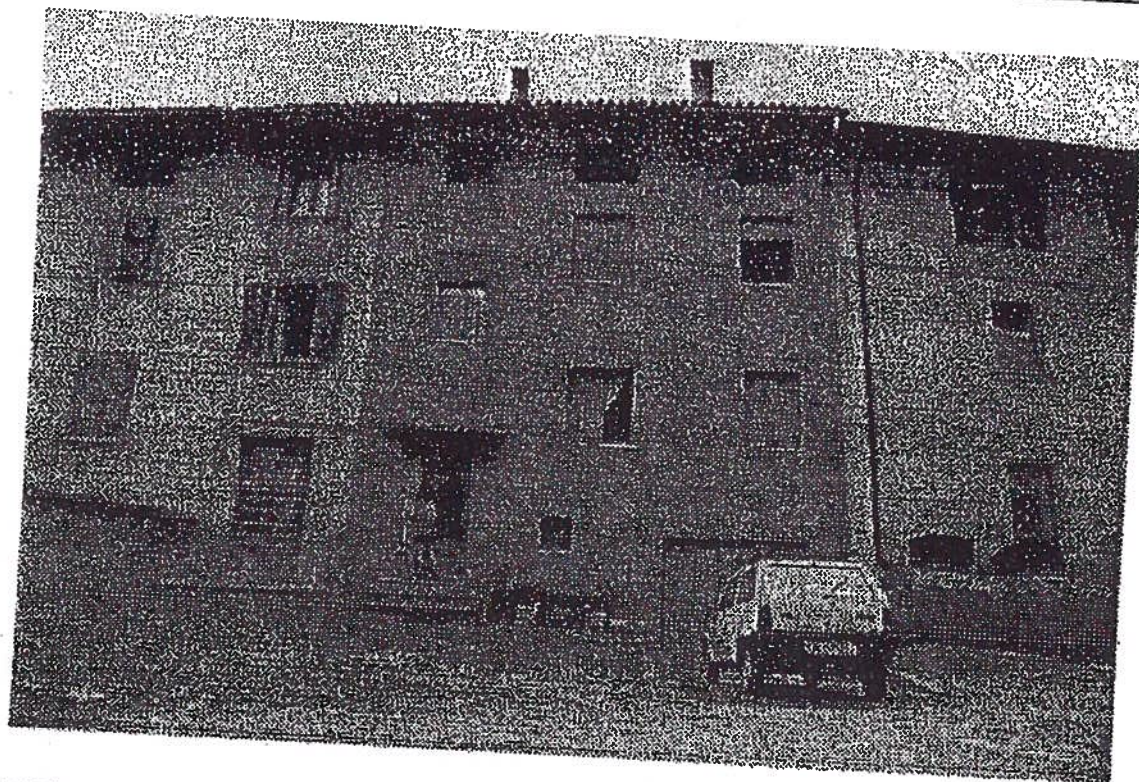

Scala 1:1000





## ANALISI

|    |  |                          |   |   |                      |   |  |
|----|--|--------------------------|---|---|----------------------|---|--|
| 1  | Tipologia funzionale                                   | abitazione civile        | A |   | balta                | F |  |
|    |  | abitazione rurale        | B | x | struttura accessoria | G |  |
|    |  | edificio produttivo      | C |   | manufatto storico    | H |  |
|    |  | edificio speciale        | D |   |                      | I |  |
|    |  | stalla e fienile         | E |   |                      | L |  |
| 2  | Epoca di costruzione                                   | anteriore al 1860        |   | 8 | x                    |   |  |
|    |  | tra il 1860 e il 1939    |   | 6 |                      |   |  |
|    |  | posteriore al 1939       |   | 4 |                      |   |  |
| 3  | Tipologia architettonica storica                       | alta definizione         |   | 8 |                      |   |  |
|    |  | media definizione        |   | 6 |                      |   |  |
|    |  | bassa definizione        |   | 4 | x                    |   |  |
|    |  | nessuna definizione      |   | 0 |                      |   |  |
| 4  | Permanenza dei caratteri formali tradizionali          | volumetrie originarie    | 2 | 1 | 0                    | 1 |  |
|    |  | caratteri costruttivi    | 2 | 1 | 0                    | 0 |  |
|    |  | caratteri complement.    | 2 | 1 | 0                    | 0 |  |
|    |  | aspetti decorativi       | 2 | 1 | 0                    | 0 |  |
| 5  | Destinazione d'uso originaria                          | conservata               |   |   | x                    |   |  |
|    |  | modificata parzialmente  |   |   |                      |   |  |
|    |  | modificata totalmente    |   |   |                      |   |  |
|    |  | non individuabile        |   |   |                      |   |  |
| 6  | Degrado fisico   | nullo                    |   |   | x                    |   |  |
|    |  | medio                    |   |   |                      |   |  |
|    |  | elevato                  |   |   |                      |   |  |
| 7  | Grado di utilizzo                                      | utilizzato               |   |   | x                    |   |  |
|    |  | sottoutilizzato          |   |   |                      |   |  |
|    |  | in stato di abbandono    |   |   |                      |   |  |
| 8  | Spazi di pertinenza                                    | alta qualità             |   |   |                      |   |  |
|    |  | media qualità            |   |   |                      |   |  |
|    |  | bassa qualità            |   |   | x                    |   |  |
| 9  | Vincoli legislativi:                                   | Nessuno                  |   |   |                      |   |  |
| 10 | Categoria di intervento prevista dal piano precedente: | Risanamento Conservativo |   |   |                      |   |  |
| 11 | Note:  |                          |   |   |                      |   |  |

## PROGETTO

|    |   |                            |
|----|---|----------------------------|
| 12 | Categoria di intervento prevista:                             | Ristrutturazione Edilizia  |
| 13 | Vincoli e prescrizioni:                                       |                            |
| 14 | Interventi particolari ammessi:                               |                            |
| 15 | Categoria di intervento prevista per gli spazi di pertinenza: | Manutenzione Straordinaria |



P.R.G. del Comune di Tiarno di Sopra – Rilevazione degli insediamenti storici

|  |                             |
|--|-----------------------------|
| Comprensorio: C9                       | Numero: A024                |
| Comune amministrativo: Tiarno di Sopra | Foglio di mappa: 24         |
| Comune catastale: Tiarno di Sopra      | N. di particella ed.: 102/1 |
| Indirizzo/località: Via G. Cantore     | Data rilievo: maggio 1993   |
|  | Rilevatore: Laura Stenico   |



Scala 1:1000





## ANALISI

|    |  |                         |   |   |                      |   |  |
|----|--|-------------------------|---|---|----------------------|---|--|
| 1  | Tipologia funzionale                                   | abitazione civile       | A | x | baita                | F |  |
|    |  | abitazione rurale       | B |   | struttura accessoria | G |  |
|    |  | edificio produttivo     | C |   | manufatto storico    | H |  |
|    |  | edificio speciale       | D |   |                      | I |  |
|    |  | stalla e fienile        | E |   |                      | L |  |
| 2  | Epoca di costruzione                                   | anteriore al 1860       |   | 8 |                      |   |  |
|    |  | tra il 1860 e il 1939   |   | 6 | x                    |   |  |
|    |  | posteriore al 1939      |   | 4 |                      |   |  |
| 3  | Tipologia architettonica storica                       | alta definizione        |   | 8 | x                    |   |  |
|    |  | media definizione       |   | 6 |                      |   |  |
|    |  | bassa definizione       |   | 4 |                      |   |  |
|    |  | nessuna definizione     |   | 0 |                      |   |  |
| 4  | Permanenza dei caratteri formali tradizionali          | volumetrie originarie   | 2 | 1 | 0                    | 2 |  |
|    |  | caratteri costruttivi   | 2 | 1 | 0                    | 2 |  |
|    |  | caratteri complement.   | 2 | 1 | 0                    | 2 |  |
|    |  | aspetti decorativi      | 2 | 1 | 0                    | 0 |  |
| 5  | Destinazione d'uso originaria                          | conservata              |   |   | x                    |   |  |
|    |  | modificata parzialmente |   |   |                      |   |  |
|    |  | modificata totalmente   |   |   |                      |   |  |
|    |  | non individuabile       |   |   |                      |   |  |
| 6  | Degrado fisico   | nullo                   |   |   | x                    |   |  |
|    |  | medio                   |   |   |                      |   |  |
|    |  | elevato                 |   |   |                      |   |  |
| 7  | Grado di utilizzo                                      | utilizzato              |   |   | x                    |   |  |
|    |  | sottoutilizzato         |   |   |                      |   |  |
|    |  | in stato di abbandono   |   |   |                      |   |  |
| 8  | Spazi di pertinenza                                    | alta qualità            |   |   | x                    |   |  |
|    |  | media qualità           |   |   |                      |   |  |
|    |  | bassa qualità           |   |   |                      |   |  |
| 9  | Vincoli legislativi:                                   | Nessuno                 |   |   |                      |   |  |
| 10 | Categoria di intervento prevista dal piano precedente: |                         |   |   |                      |   |  |
| 11 | Note: Villa.   |                         |   |   |                      |   |  |

## PROGETTO

|    |   |                            |
|----|---|----------------------------|
| 12 | Categoria di intervento prevista:                             | Risanamento Conservativo   |
| 13 | Vincoli e prescrizioni:                                       |                            |
| 14 | Interventi particolari ammessi:                               |                            |
| 15 | Categoria di intervento prevista per gli spazi di pertinenza: | Manutenzione Straordinaria |

P.R.G. del Comune di Tiarno di Sopra – Rilevazione degli insediamenti storici

|  |                               |
|--|-------------------------------|
| Numero: 2_1is212                       |                               |
| Comprensorio: C9                       | Foglio di mappa: 7            |
| Comune amministrativo: Tiarno di Sopra | N. di particella ed.: 137/2/3 |
| Comune catastale: Tiarno di Sopra      | Data rilievo:                 |
| Indirizzo/località: Loc. Plazole       | Rilevatore: Laura Stenico     |

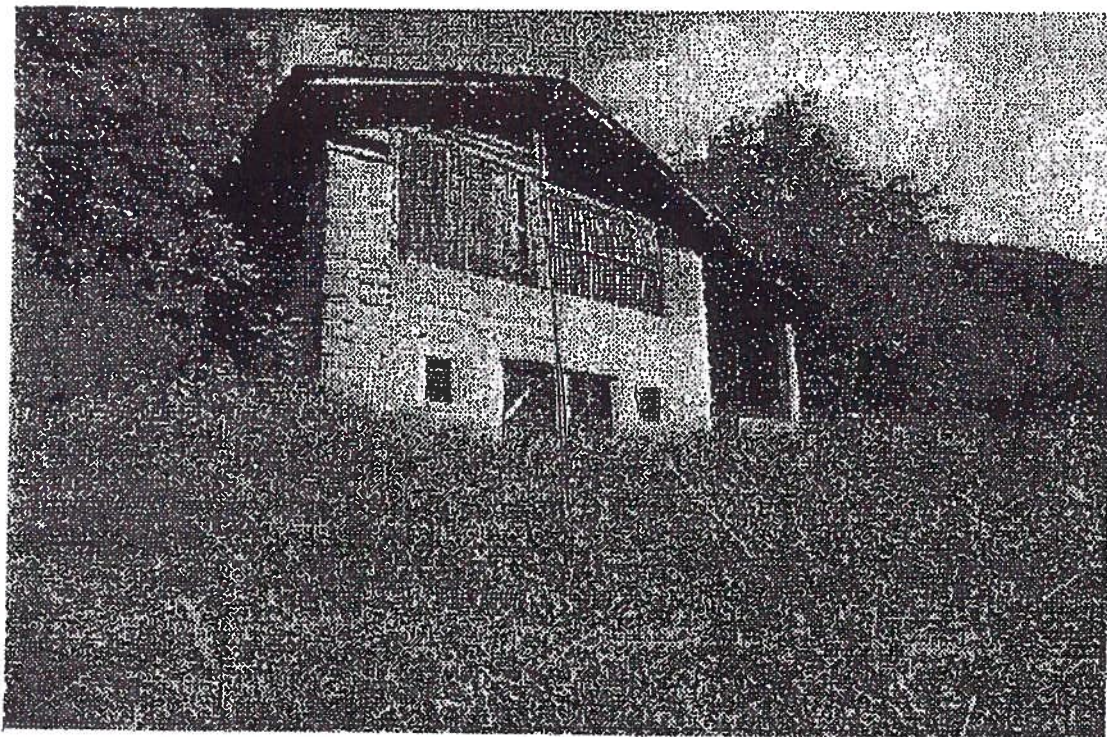

Scala 1:2000

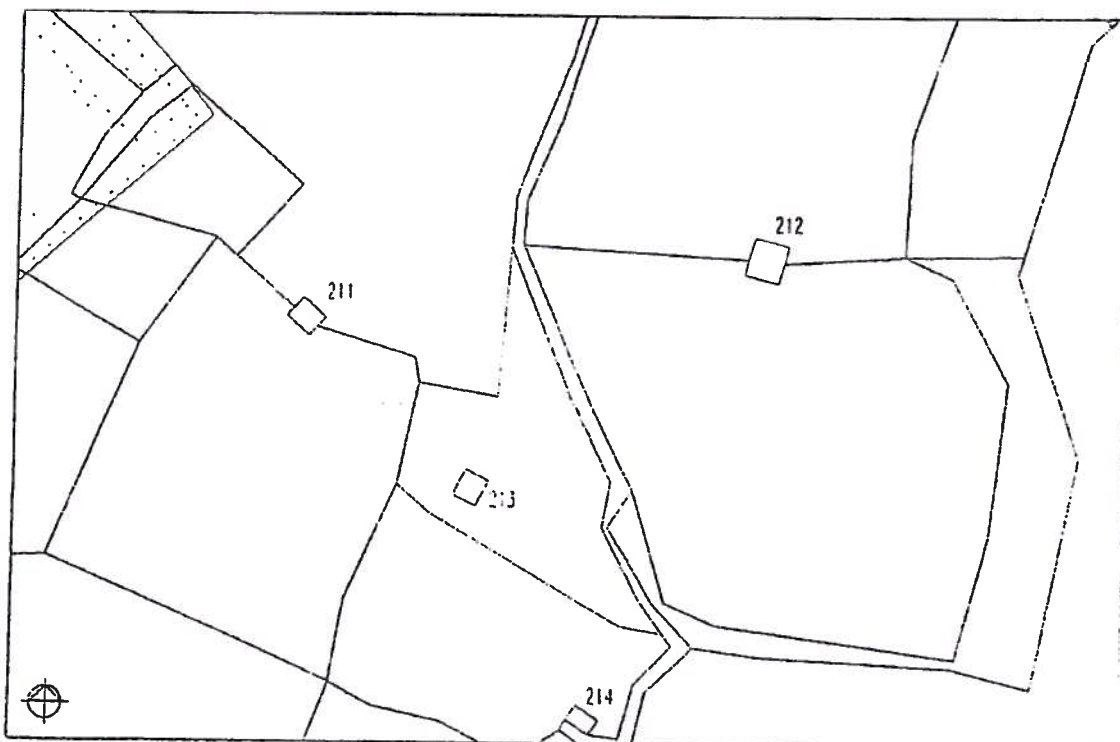



## ANALISI

|    |  |                         |   |   |                      |   |   |
|----|--|-------------------------|---|---|----------------------|---|---|
| 1  | Tipologia funzionale                                   | abitazione civile       | A |   | baita                | F | x |
|    |  | abitazione rurale       | B |   | struttura accessoria | G |   |
|    |  | edificio produttivo     | C |   | manufatto storico    | H |   |
|    |  | edificio speciale       | D |   |                      | I |   |
|    |  | stalla e fienile        | E |   |                      | L |   |
| 2  | Epoca di costruzione                                   | anteriore al 1860       |   |   |                      | 8 | x |
|    |  | tra il 1860 e il 1939   |   |   |                      | 6 |   |
|    |  | posteriore al 1939      |   |   |                      | 4 |   |
| 3  | Tipologia architettonica storica                       | alta definizione        |   |   |                      | 8 |   |
|    |  | media definizione       |   |   |                      | 6 | x |
|    |  | bassa definizione       |   |   |                      | 4 |   |
|    |  | nessuna definizione     |   |   |                      | 0 |   |
| 4  | Permanenza dei caratteri formali tradizionali          | volumetrie originarie   |   | 2 | 1                    | 0 | 2 |
|    |  | caratteri costruttivi   |   | 2 | 1                    | 0 | 1 |
|    |  | caratteri complementari |   | 2 | 1                    | 0 | 1 |
|    |  | aspetti decorativi      |   | 2 | 1                    | 0 | 0 |
| 5  | Destinazione d'uso originaria                          | conservata              |   |   |                      |   | x |
|    |  | modificata parzialmente |   |   |                      |   |   |
|    |  | modificata totalmente   |   |   |                      |   |   |
|    |  | non individuabile       |   |   |                      |   |   |
| 6  | Degrado fisico   | nullo                   |   |   |                      |   |   |
|    |  | medio                   |   |   |                      |   | x |
|    |  | elevato                 |   |   |                      |   |   |
| 7  | Grado di utilizzo                                      | utilizzato              |   |   |                      |   | x |
|    |  | sottoutilizzato         |   |   |                      |   |   |
|    |  | in stato di abbandono   |   |   |                      |   |   |
| 8  | Spazi di pertinenza                                    | alta qualità            |   |   |                      |   |   |
|    |  | media qualità           |   |   |                      |   |   |
|    |  | bassa qualità           |   |   |                      |   |   |
| 9  | Vincoli legislativi:                                   | Nessuno                 |   |   |                      |   |   |
| 10 | Categoria di intervento prevista dal piano precedente: | Ristrutturazione        |   |   |                      |   |   |
| 11 | Note:  |                         |   |   |                      |   |   |

## PROGETTO

|    |   |                          |
|----|---|--------------------------|
| 12 | Categoria di intervento prevista:                             | Risanamento conservativo |
| 13 | Vincoli e prescrizioni:                                       |                          |
| 14 | Interventi particolari ammessi:                               |                          |
| 15 | Categoria di intervento prevista per gli spazi di pertinenza: |                          |



# P.R.G. del Comune di Tiarno di Sopra – Rilevazione degli insediamenti storici

|  |                               |
|--|-------------------------------|
| Numero: 2_2Is217                       |                               |
| Comprensorio: C9                       | Foglio di mappa: 7            |
| Comune amministrativo: Tiarno di Sopra | N. di particella ed.: 191/1/2 |
| Comune catastale: Tiarno di Sopra      | Data rilievo:                 |
| Indirizzo/località: Loc. Bondel        | Rilevatore: Laura Stenico     |

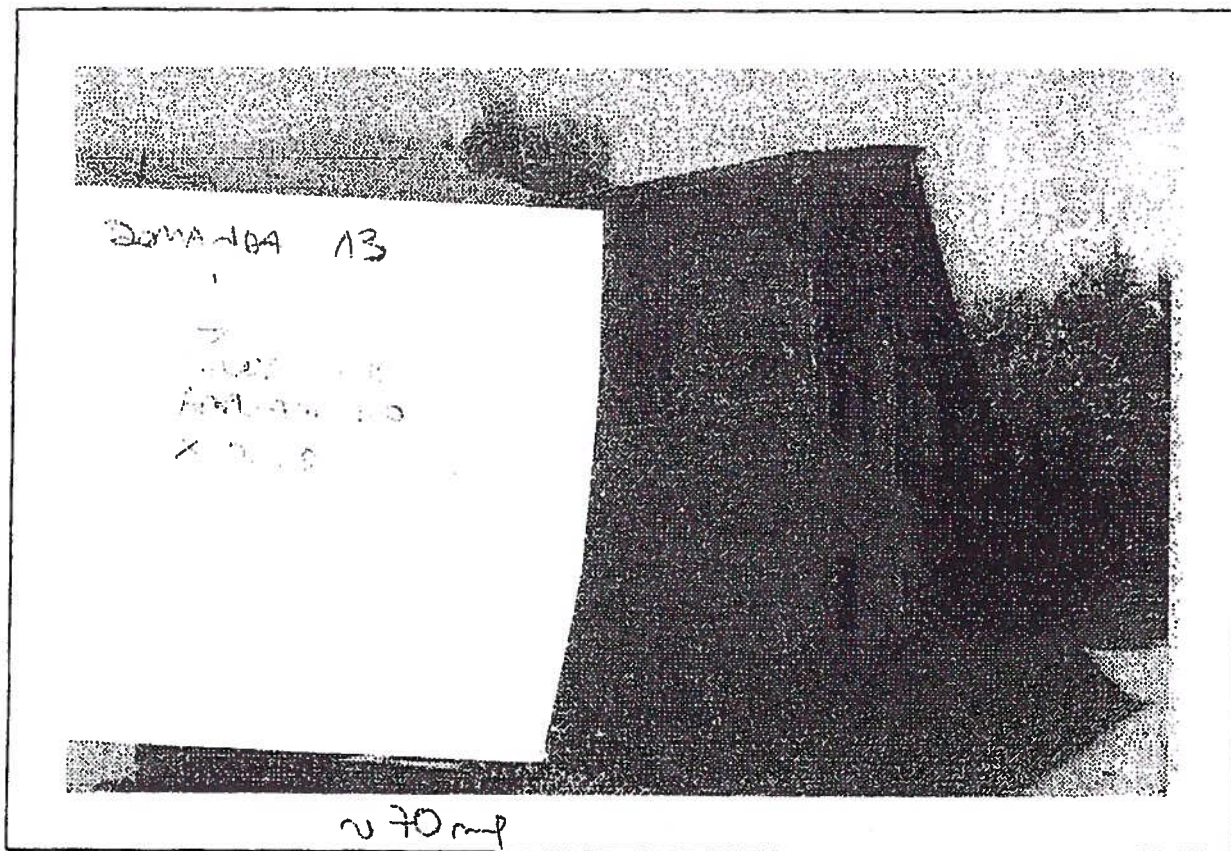

Scala 1:2000

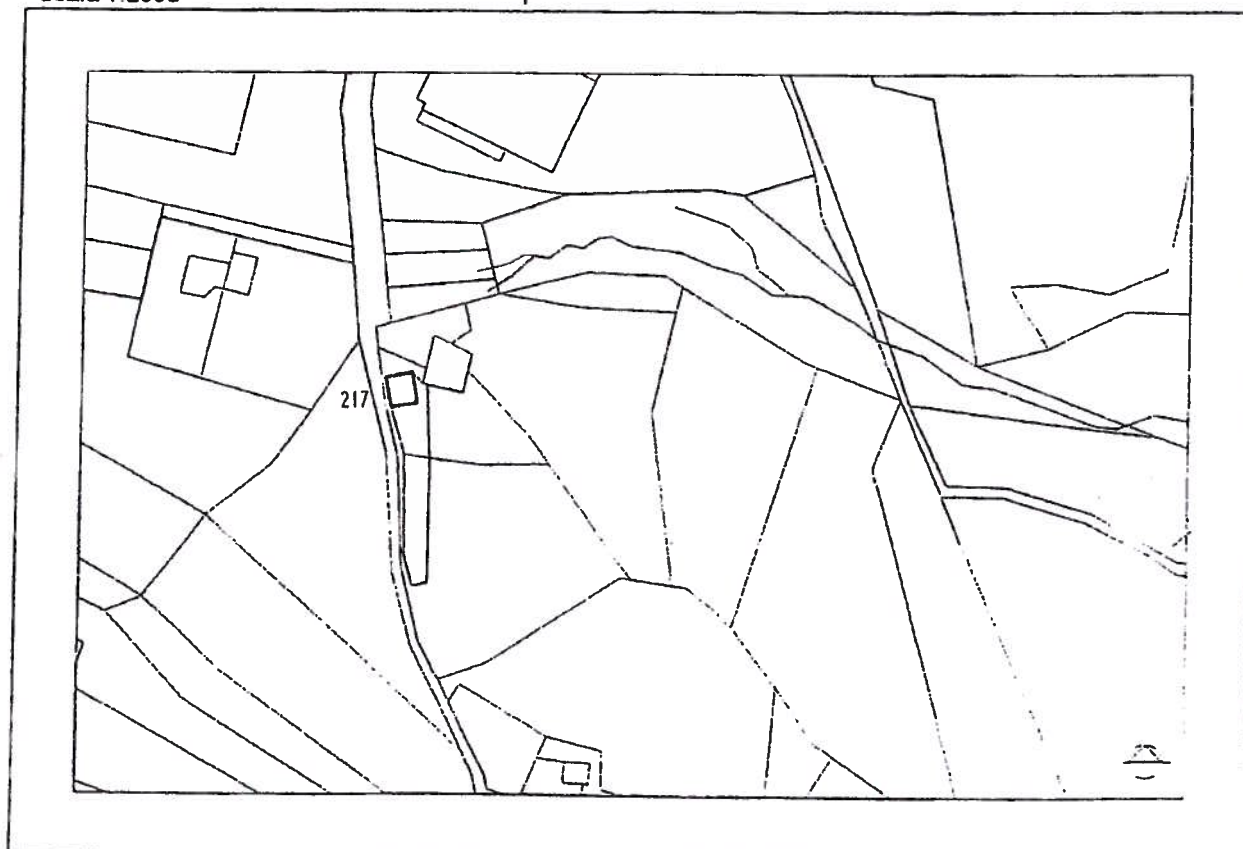

## ANALISI

|    |  |                         |   |   |                      |   |   |
|----|--|-------------------------|---|---|----------------------|---|---|
| 1  | Tipologia funzionale                                   | abitazione civile       | A |   | baita                | F |   |
|    |  | abitazione rurale       | B |   | struttura accessoria | G |   |
|    |  | edificio produttivo     | C |   | manufatto storico    | H |   |
|    |  | edificio speciale       | D |   |                      | I |   |
|    |  | stalla e fienile        | E | x |                      | L |   |
| 2  | Epoca di costruzione                                   | anteriore al 1860       |   |   |                      | 8 |   |
|    |  | tra il 1860 e il 1939   |   |   |                      | 6 | x |
|    |  | posteriore al 1939      |   |   |                      | 4 |   |
| 3  | Tipologia architettonica storica                       | alta definizione        |   |   |                      | 8 |   |
|    |  | media definizione       |   |   |                      | 6 | x |
|    |  | bassa definizione       |   |   |                      | 4 |   |
|    |  | nessuna definizione     |   |   |                      | 0 |   |
| 4  | Permanenza dei caratteri formali tradizionali          | volumetrie originarie   | 2 | 1 | 0                    | 2 |   |
|    |  | caratteri costruttivi   | 2 | 1 | 0                    | 1 |   |
|    |  | caratteri complement.   | 2 | 1 | 0                    | 1 |   |
|    |  | aspetti decorativi      | 2 | 1 | 0                    | 0 |   |
| 5  | Destinazione d'uso originaria                          | conservata              |   |   |                      |   | x |
|    |  | modificata parzialmente |   |   |                      |   |   |
|    |  | modificata totalmente   |   |   |                      |   |   |
|    |  | non individuabile       |   |   |                      |   |   |
| 6  | Degrado fisico   | nullo                   |   |   |                      |   |   |
|    |  | medio                   |   |   |                      |   | x |
|    |  | elevato                 |   |   |                      |   |   |
| 7  | Grado di utilizzo                                      | utilizzato              |   |   |                      |   | x |
|    |  | sottoutilizzato         |   |   |                      |   |   |
|    |  | in stato di abbandono   |   |   |                      |   |   |
| 8  | Spazi di pertinenza                                    | alta qualità            |   |   |                      |   |   |
|    |  | media qualità           |   |   |                      |   |   |
|    |  | bassa qualità           |   |   |                      |   |   |
| 9  | Vincoli legislativi:                                   | Nessuno                 |   |   |                      |   |   |
| 10 | Categoria di intervento prevista dal piano precedente: |                         |   |   |                      |   |   |
| 11 | Note:  |                         |   |   |                      |   |   |

## PROGETTO

|    |   |                          |
|----|---|--------------------------|
| 12 | Categoria di intervento prevista:                             | Risanamento conservativo |
| 13 | Vincoli e prescrizioni:                                       |                          |
| 14 | Interventi particolari ammessi:                               |                          |
| 15 | Categoria di intervento prevista per gli spazi di pertinenza: |                          |



P.R.G. del Comune di Tiarno di Sopra – Rilevazione degli insediamenti storici

|  |                                |
|--|--------------------------------|
| Numero: 2_2ls226                       |                                |
| Comprensorio: C9                       | Foglio di mappa: 7             |
| Comune amministrativo: Tiarno di Sopra | N. di particella ed.: 150/9/10 |
| Comune catastale: Tiarno di Sopra      | Data rilievo:                  |
| Indirizzo/località: Loc. Userom        | Rilevatore: Laura Stenico      |



Scala 1:2000

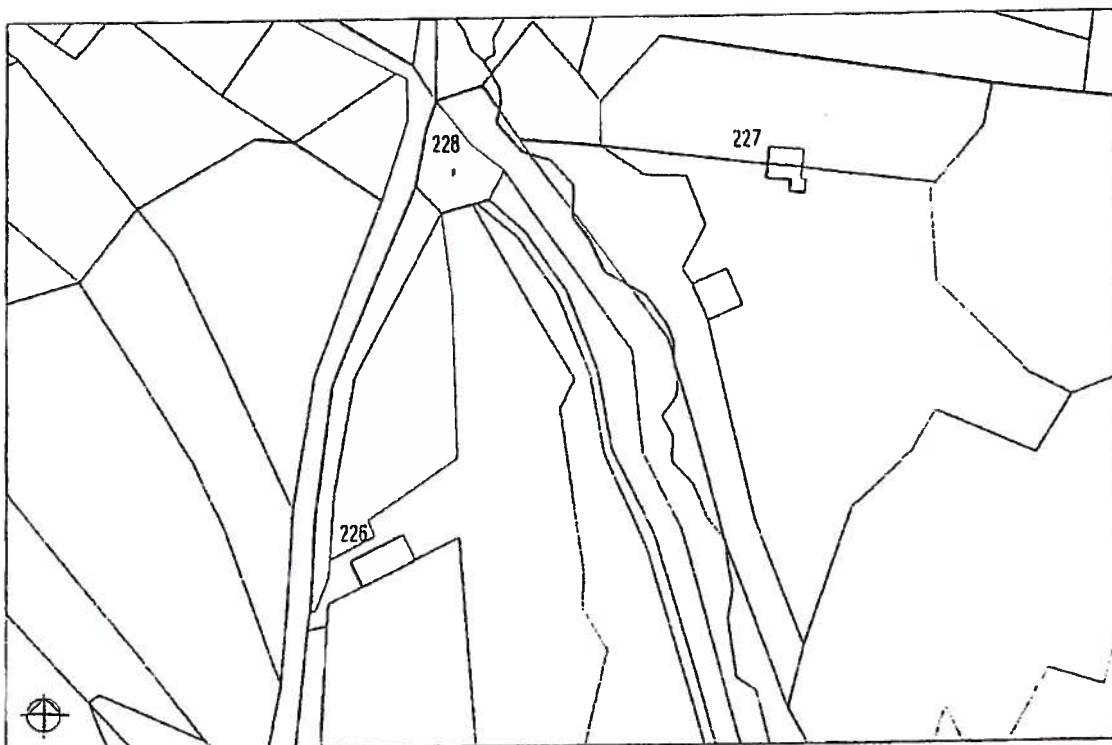

## ANALISI

|    |  |                          |   |                      |   |   |  |   |   |
|----|--|--------------------------|---|----------------------|---|---|--|---|---|
| 1  | Tipologia funzionale                                   | abitazione civile        | A | baita                |   |   |  | F | x |
|    |  | abitazione rurale        | B | struttura accessoria |   |   |  | G |   |
|    |  | edificio produttivo      | C | manufatto storico    |   |   |  | H |   |
|    |  | edificio speciale        | D |                      |   |   |  | I |   |
|    |  | stalla e fienile         | E |                      |   |   |  | L |   |
| 2  | Epoca di costruzione                                   | anteriore al 1860        |   |                      |   |   |  | 8 | x |
|    |  | tra il 1860 e il 1939    |   |                      |   |   |  | 6 |   |
|    |  | posteriore al 1939       |   |                      |   |   |  | 4 |   |
| 3  | Tipologia architettonica storica                       | alta definizione         |   |                      |   |   |  | 8 | x |
|    |  | media definizione        |   |                      |   |   |  | 6 |   |
|    |  | bassa definizione        |   |                      |   |   |  | 4 |   |
|    |  | nessuna definizione      |   |                      |   |   |  | 0 |   |
| 4  | Permanenza dei caratteri formali tradizionali          | volumetrie originarie    | 2 | 1                    | 0 | 2 |  |   |   |
|    |  | caratteri costruttivi    | 2 | 1                    | 0 | 2 |  |   |   |
|    |  | caratteri complement.    | 2 | 1                    | 0 | 1 |  |   |   |
|    |  | aspetti decorativi       | 2 | 1                    | 0 | 0 |  |   |   |
| 5  | Destinazione d'uso originaria                          | conservata               |   |                      |   |   |  |   | x |
|    |  | modificata parzialmente  |   |                      |   |   |  |   |   |
|    |  | modificata totalmente    |   |                      |   |   |  |   |   |
|    |  | non individuabile        |   |                      |   |   |  |   |   |
| 6  | Degrado fisico   | nullo                    |   |                      |   |   |  |   |   |
|    |  | medio                    |   |                      |   |   |  |   | x |
|    |  | elevato                  |   |                      |   |   |  |   |   |
| 7  | Grado di utilizzo                                      | utilizzato               |   |                      |   |   |  |   | x |
|    |  | sottoutilizzato          |   |                      |   |   |  |   |   |
|    |  | in stato di abbandono    |   |                      |   |   |  |   |   |
| 8  | Spazi di pertinenza                                    | alta qualità             |   |                      |   |   |  |   |   |
|    |  | media qualità            |   |                      |   |   |  |   |   |
|    |  | bassa qualità            |   |                      |   |   |  |   |   |
| 9  | Vincoli legislativi:                                   | Nessuno                  |   |                      |   |   |  |   |   |
| 10 | Categoria di intervento prevista dal piano precedente: | Risanamento conservativo |   |                      |   |   |  |   |   |
| 11 | Note:  |                          |   |                      |   |   |  |   |   |

## PROGETTO

|    |   |                          |
|----|---|--------------------------|
| 12 | Categoria di intervento prevista:                             | Risanamento conservativo |
| 13 | Vincoli e prescrizioni:                                       |                          |
| 14 | Interventi particolari ammessi:                               |                          |
| 15 | Categoria di intervento prevista per gli spazi di pertinenza: |                          |



P.R.G. del Comune di Tiarno di Sopra – Rilevazione degli insediamenti storici

|  |                             |
|--|-----------------------------|
| Numero: 2_2is220                       |                             |
| Comprensorio: C9                       | Foglio di mappa: 7          |
| Comune amministrativo: Tiarno di Sopra | N. di particella ed.: 153/1 |
| Comune catastale: Tiarno di Sopra      | Data rilievo:               |
| Indirizzo/località: Loc. Matsol        | Rilevatore: Laura Stenico   |

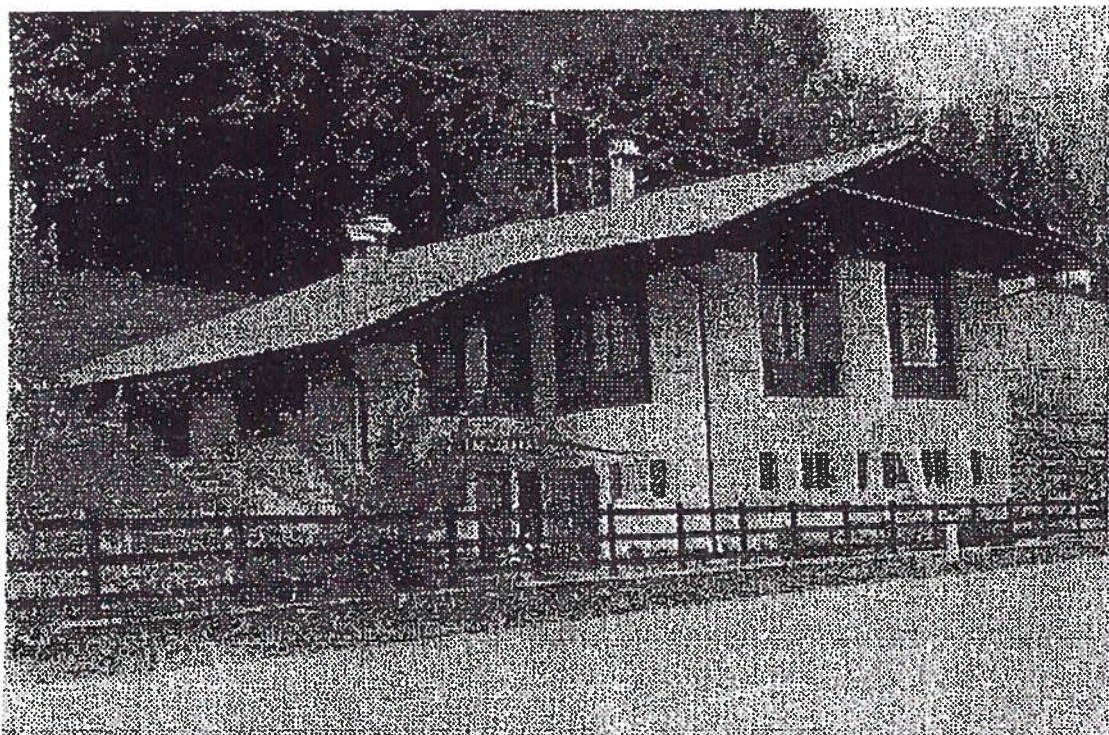

Scala 1:2000





## ANALISI

|    |  |                          |   |                      |   |   |
|----|--|--------------------------|---|----------------------|---|---|
| 1  | Tipologia funzionale                                   | abitazione civile        | A | baita                | F | x |
|    |  | abitazione rurale        | B | struttura accessoria | G |   |
|    |  | edificio produttivo      | C | manufatto storico    | H |   |
|    |  | edificio speciale        | D |                      | I |   |
|    |  | stalla e fienile         | E |                      | L |   |
| 2  | Epoca di costruzione                                   | anteriore al 1860        |   | 8                    | x |   |
|    |  | tra il 1860 e il 1939    |   | 6                    |   |   |
|    |  | posteriore al 1939       |   | 4                    |   |   |
| 3  | Tipologia architettonica storica                       | alta definizione         |   | 8                    |   |   |
|    |  | media definizione        |   | 6                    | x |   |
|    |  | bassa definizione        |   | 4                    |   |   |
|    |  | nessuna definizione      |   | 0                    |   |   |
| 4  | Permanenza dei caratteri formali tradizionali          | volumetrie originarie    | 2 | 1                    | 0 | 2 |
|    |  | caratteri costruttivi    | 2 | 1                    | 0 | 2 |
|    |  | caratteri complement.    | 2 | 1                    | 0 | 1 |
|    |  | aspetti decorativi       | 2 | 1                    | 0 | 0 |
| 5  | Destinazione d'uso originaria                          | conservata               |   |                      |   |   |
|    |  | modificata parzialmente  |   |                      |   |   |
|    |  | modificata totalmente    |   |                      | x |   |
|    |  | non individuabile        |   |                      |   |   |
| 6  | Degrado fisico   | nullo                    |   |                      | x |   |
|    |  | medio                    |   |                      |   |   |
|    |  | elevato                  |   |                      |   |   |
| 7  | Grado di utilizzo                                      | utilizzato               |   |                      | x |   |
|    |  | sottoutilizzato          |   |                      |   |   |
|    |  | in stato di abbandono    |   |                      |   |   |
| 8  | Spazi di pertinenza                                    | alta qualità             |   |                      |   |   |
|    |  | media qualità            |   |                      |   |   |
|    |  | bassa qualità            |   |                      |   |   |
| 9  | Vincoli legislativi:                                   | Nessuno                  |   |                      |   |   |
| 10 | Categoria di intervento prevista dal piano precedente: | Risanamento conservativo |   |                      |   |   |
| 11 | Note:  |                          |   |                      |   |   |

## PROGETTO

|    |   |                          |
|----|---|--------------------------|
| 12 | Categoria di intervento prevista:                             | Risanamento conservativo |
| 13 | Vincoli e prescrizioni:                                       |                          |
| 14 | Interventi particolari ammessi:                               |                          |
| 15 | Categoria di intervento prevista per gli spazi di pertinenza: |                          |

P.R.G. del Comune di Tiarno di Sopra - Rilevazione degli insediamenti storici

|  |                             |                  |
|--|-----------------------------|------------------|
| Comprensorio: C9                       | Foglio di mappa: 7          | Numero: 2_2ls230 |
| Comune amministrativo: Tiarno di Sopra | N. di particella ed.: 153/5 |                  |
| Comune catastale: Tiarno di Sopra      | Data rilievo:               |                  |
| Indirizzo/località: Loc. Riagra        | Rilevatore: Laura Stenico   |                  |

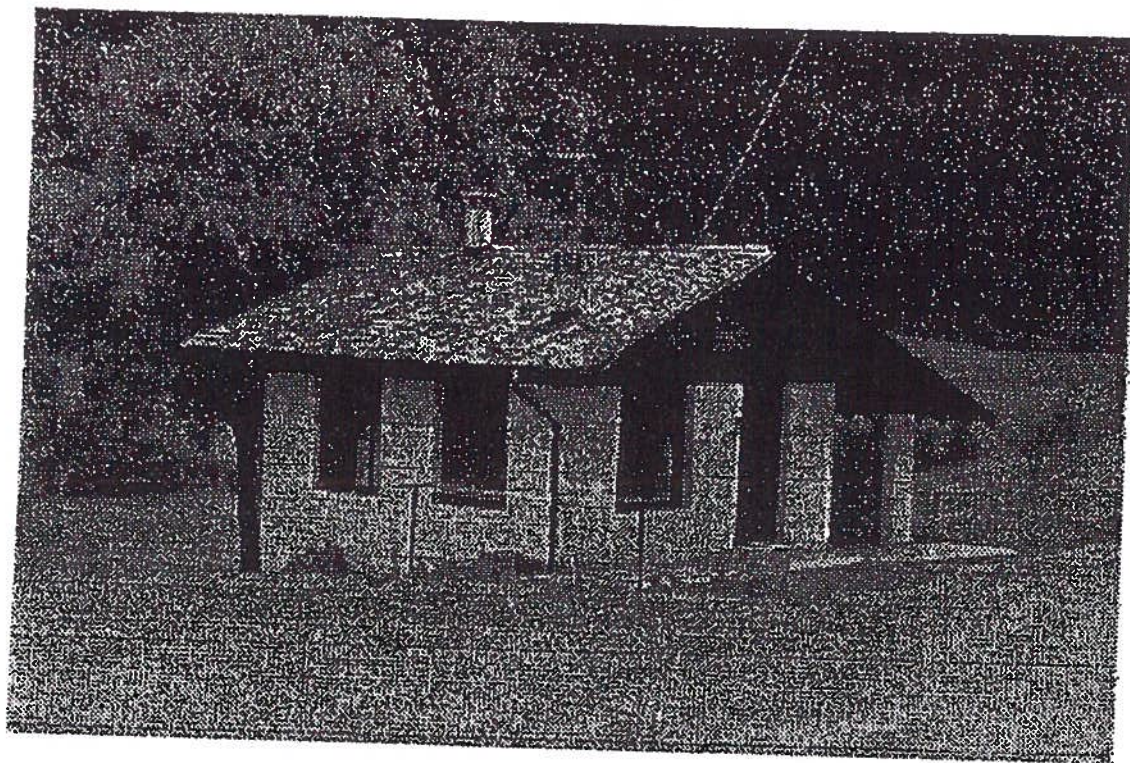

Scala 1:2000

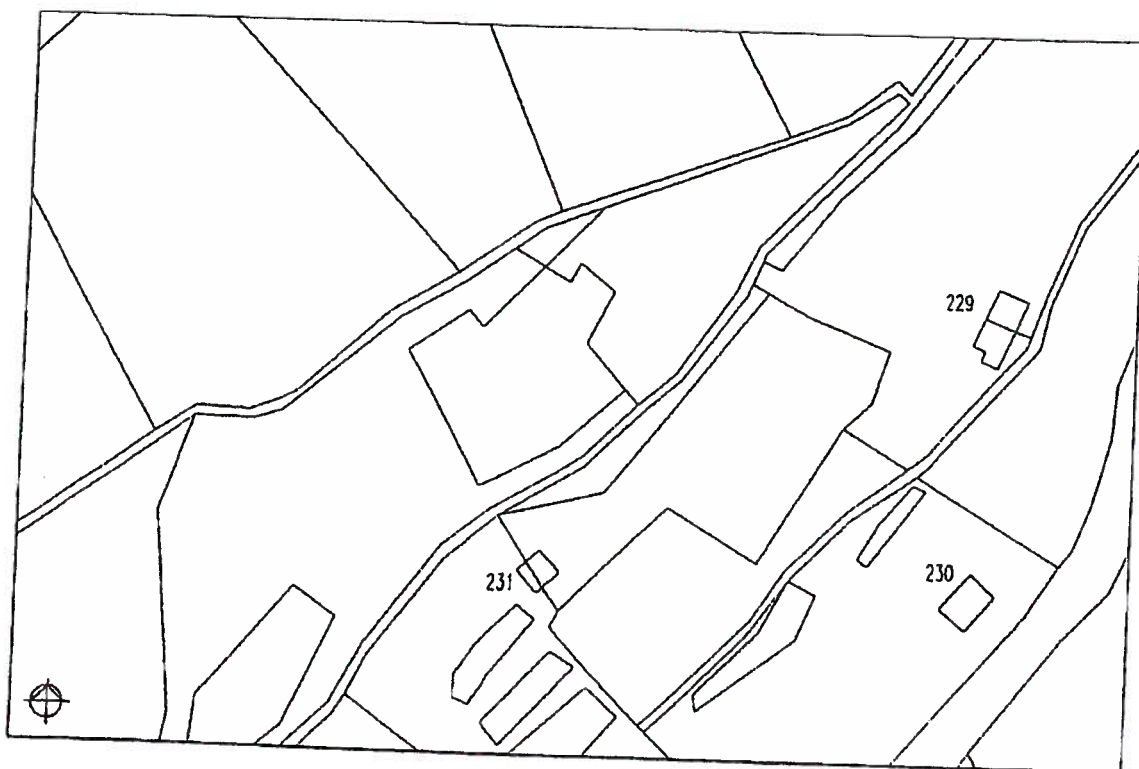



## ANALISI

|    |  |                         |   |                      |   |   |
|----|--|-------------------------|---|----------------------|---|---|
| 1  | Tipologia funzionale                                   | abitazione civile       | A | baita                | F | x |
|    |  | abitazione rurale       | B | struttura accessoria | G |   |
|    |  | edificio produttivo     | C | manufatto storico    | H |   |
|    |  | edificio speciale       | D |                      | I |   |
|    |  | stalla e fienile        | E |                      | L |   |
| 2  | Epoca di costruzione                                   | anteriore al 1860       |   |                      | 8 | x |
|    |  | tra il 1860 e il 1939   |   |                      | 6 |   |
|    |  | posteriore al 1939      |   |                      | 4 |   |
| 3  | Tipologia architettonica storica                       | alta definizione        |   |                      | 8 |   |
|    |  | media definizione       |   |                      | 6 | x |
|    |  | bassa definizione       |   |                      | 4 |   |
|    |  | nessuna definizione     |   |                      | 0 |   |
| 4  | Permanenza dei caratteri formali tradizionali          | volumetrie originarie   | 2 | 1                    | 0 | 1 |
|    |  | caratteri costruttivi   | 2 | 1                    | 0 | 1 |
|    |  | caratteri complement.   | 2 | 1                    | 0 | 1 |
|    |  | aspetti decorativi      | 2 | 1                    | 0 | 0 |
| 5  | Destinazione d'uso originaria                          | conservata              |   |                      |   |   |
|    |  | modificata parzialmente |   |                      |   |   |
|    |  | modificata totalmente   |   |                      | x |   |
|    |  | non individuabile       |   |                      |   |   |
| 6  | Degrado fisico   | nullo                   |   |                      |   | x |
|    |  | medio                   |   |                      |   |   |
|    |  | elevato                 |   |                      |   |   |
| 7  | Grado di utilizzo                                      | utilizzato              |   |                      |   | x |
|    |  | sottoutilizzato         |   |                      |   |   |
|    |  | in stato di abbandono   |   |                      |   |   |
| 8  | Spazi di pertinenza                                    | alta qualità            |   |                      |   |   |
|    |  | media qualità           |   |                      |   |   |
|    |  | bassa qualità           |   |                      |   |   |
| 9  | Vincoli legislativi:                                   | Nessuno                 |   |                      |   |   |
| 10 | Categoria di intervento prevista dal piano precedente: | Ristrutturazione        |   |                      |   |   |
| 11 | Note:  |                         |   |                      |   |   |

## PROGETTO

|    |   |                          |
|----|---|--------------------------|
| 12 | Categoria di intervento prevista:                             | Risanamento conservativo |
| 13 | Vincoli e prescrizioni:                                       |                          |
| 14 | Interventi particolari ammessi:                               |                          |
| 15 | Categoria di intervento prevista per gli spazi di pertinenza: |                          |

# P.R.G. del Comune di Tiarno di Sopra – Rilevazione degli insediamenti storici

|  |                           |         |      |
|--|---------------------------|---------|------|
| Comprensorio: C9                       | Foglio di mappa: 25       | Numero: | A015 |
| Comune amministrativo: Tiarno di Sopra | N. di particella ed.: 111 |         |      |
| Comune catastale: Tiarno di Sopra      | Data rilievo: maggio 1993 |         |      |
| Indirizzo/località: Via G. Cantore     | Rilevatore: Laura Stenico |         |      |

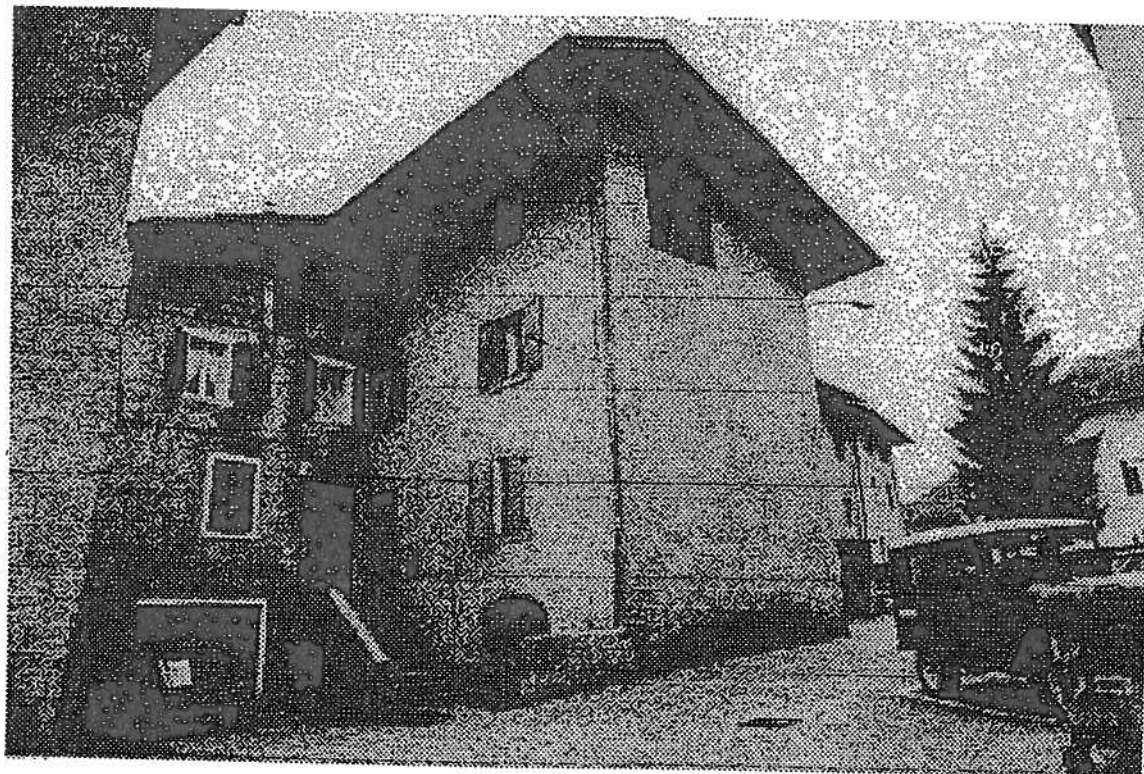

Scala 1:1000



## ANALISI

|                      |                     |   |   |                      |   |  |
|----------------------|---------------------|---|---|----------------------|---|--|
| Tipologia funzionale | abitazione civile   | A |   | baita                | F |  |
|                      | abitazione rurale   | B | x | struttura accessoria | G |  |
|                      | edificio produttivo | C |   | manufatto storico    | H |  |
|                      | edificio speciale   | D |   |                      | I |  |
|                      | stalla e fienile    | E |   |                      | L |  |

|                      |                       |   |   |
|----------------------|-----------------------|---|---|
| Epoca di costruzione | anteriore al 1860     | 8 | x |
|                      | tra il 1860 e il 1939 | 6 |   |
|                      | posteriore al 1939    | 4 |   |

|                                  |                     |   |   |
|----------------------------------|---------------------|---|---|
| Tipologia architettonica storica | alta definizione    | 8 |   |
|                                  | media definizione   | 6 |   |
|                                  | bassa definizione   | 4 | x |
|                                  | nessuna definizione | 0 |   |

|   |                       |   |   |   |   |
|---|-----------------------|---|---|---|---|
| Permanenza dei caratteri formali tradizionali | volumetrie originarie | 2 | 1 | 0 | 2 |
|   | caratteri costruttivi | 2 | 1 | 0 | 1 |
|   | caratteri complement. | 2 | 1 | 0 | 0 |
|   | aspetti decorativi    | 2 | 1 | 0 | 0 |

|                                 |                         |   |
|---------------------------------|-------------------------|---|
| 5 Destinazione d'uso originaria | conservata              | x |
|                                 | modificata parzialmente |   |
|                                 | modificata totalmente   |   |
|                                 | non individuabile       |   |

|                    |         |   |
|--------------------|---------|---|
| 6 Degradato fisico | nullo   | x |
|                    | medio   |   |
|                    | elevato |   |

|                     |                       |   |
|---------------------|-----------------------|---|
| 7 Grado di utilizzo | utilizzato            | x |
|                     | sottoutilizzato       |   |
|                     | in stato di abbandono |   |

|                       |               |   |
|-----------------------|---------------|---|
| 8 Spazi di pertinenza | alta qualità  |   |
|                       | media qualità |   |
|                       | bassa qualità | x |

|                        |         |
|------------------------|---------|
| 9 Vincoli legislativi: | Nessuno |
|------------------------|---------|

|   |                          |
|---|--------------------------|
| 10 Categoria di intervento prevista dal piano precedente: | Risanamento Conservativo |
|---|--------------------------|

|                                       |  |
|---------------------------------------|--|
| 11 Note: Fori con contorni in pietra. |  |
|---------------------------------------|--|

## PROGETTO

|    |   |                            |
|----|---|----------------------------|
| 12 | Categoria di intervento prevista:                             | Risanamento Conservativo   |
| 13 | Vincoli e prescrizioni:                                       |                            |
| 14 | Interventi particolari ammessi:                               |                            |
| 15 | Categoria di intervento prevista per gli spazi di pertinenza: | Manutenzione Straordinaria |



# P.R.G. del Comune di Tiarno di Sopra – Rilevazione degli insediamenti storici

|  |                           |              |
|--|---------------------------|--------------|
| Comprensorio: C9                       | Foglio di mappa: 25       | Numero: D110 |
| Comune amministrativo: Tiarno di Sopra | N. di particella ed.: 53  |              |
| Comune catastale: Tiarno di Sopra      | Data rilievo: maggio 1993 |              |
| Indirizzo/località: Via G. Garibaldi   | Rilevatore: Laura Stenico |              |

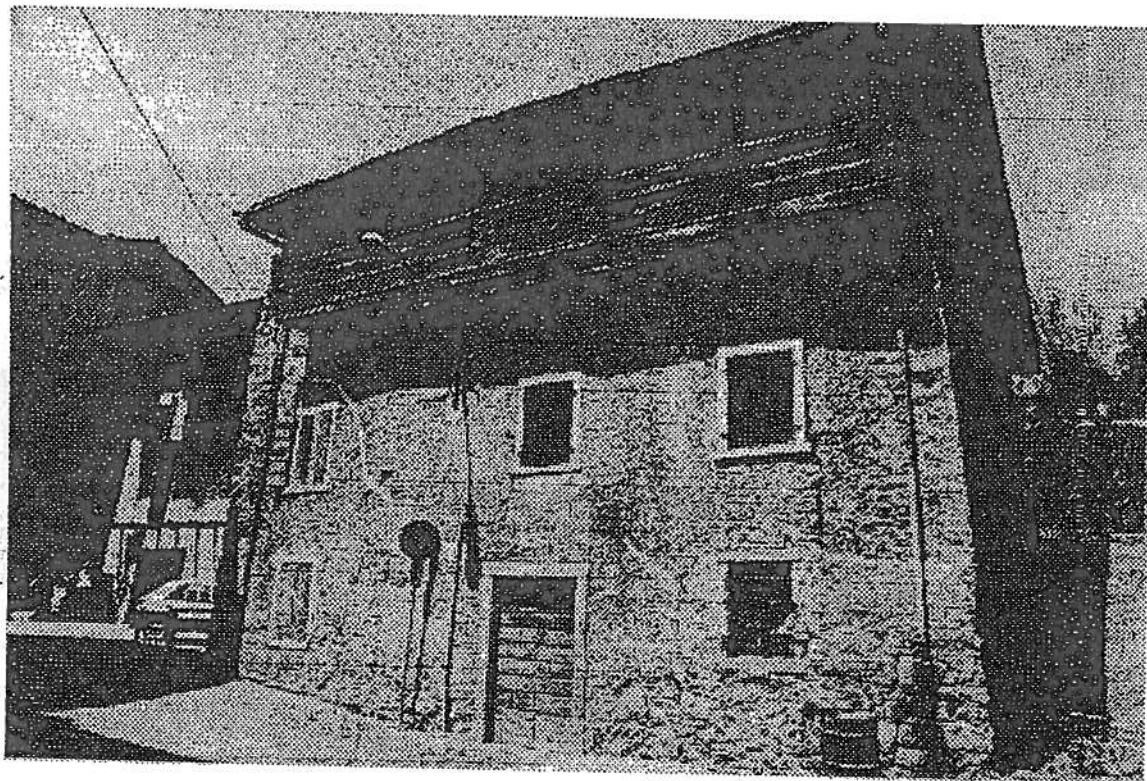

Scala 1:1000

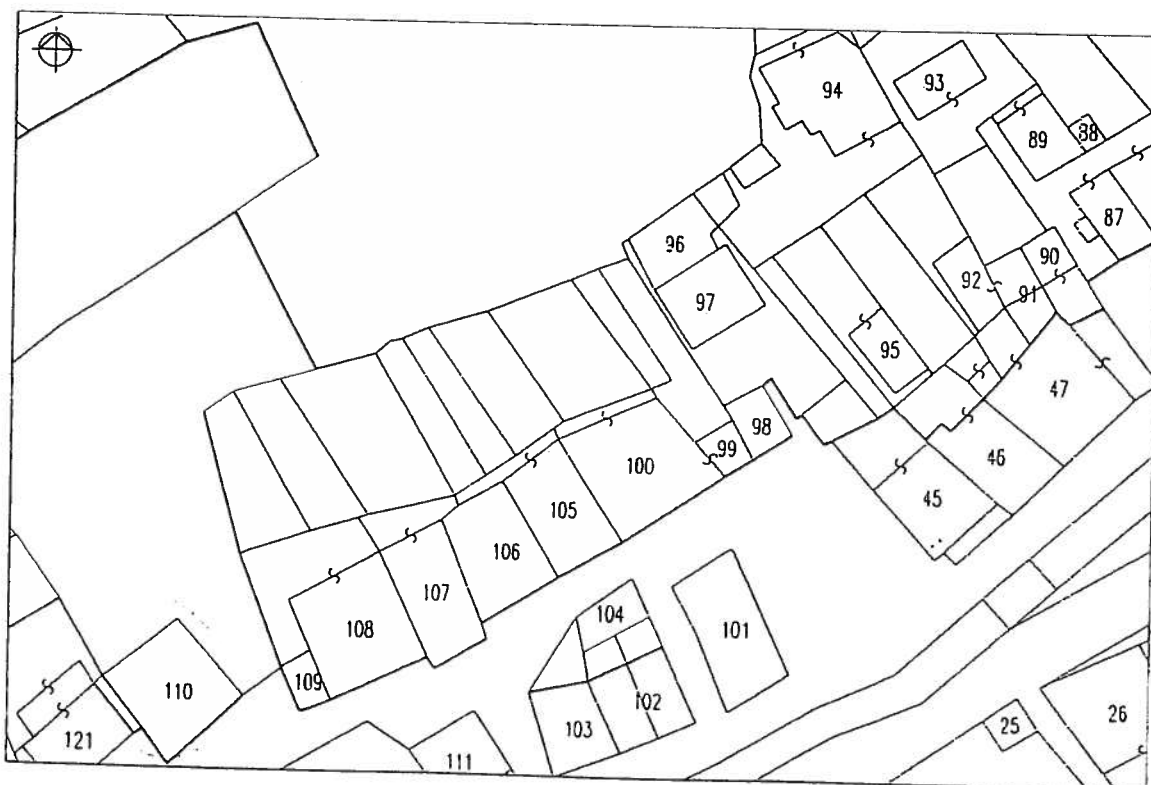

## ANALISI

|    |  |                          |   |   |                      |   |  |
|----|--|--------------------------|---|---|----------------------|---|--|
| 1  | Tipologia funzionale                                   | abitazione civile        | A |   | baita                | F |  |
|    |  | abitazione rurale        | B | x | struttura accessoria | G |  |
|    |  | edificio produttivo      | C |   | manufatto storico    | H |  |
|    |  | edificio speciale        | D |   |                      | I |  |
|    |  | stalla e fienile         | E |   |                      | L |  |
| 2  | Epoca di costruzione                                   | anteriore al 1860        |   | 8 | x                    |   |  |
|    |  | tra il 1860 e il 1939    |   | 6 |                      |   |  |
|    |  | posteriore al 1939       |   | 4 |                      |   |  |
| 3  | Tipologia architettonica storica                       | alta definizione         |   | 8 | x                    |   |  |
|    |  | media definizione        |   | 6 |                      |   |  |
|    |  | bassa definizione        |   | 4 |                      |   |  |
|    |  | nessuna definizione      |   | 0 |                      |   |  |
| 4  | Permanenza dei caratteri formali tradizionali          | volumetrie originarie    | 2 | 1 | 0                    | 2 |  |
|    |  | caratteri costruttivi    | 2 | 1 | 0                    | 2 |  |
|    |  | caratteri complement.    | 2 | 1 | 0                    | 1 |  |
|    |  | aspetti decorativi       | 2 | 1 | 0                    | 0 |  |
| 5  | Destinazione d'uso originaria                          | conservata               |   |   | x                    |   |  |
|    |  | modificata parzialmente  |   |   |                      |   |  |
|    |  | modificata totalmente    |   |   |                      |   |  |
|    |  | non individuabile        |   |   |                      |   |  |
| 6  | Degrado fisico   | nullo                    |   |   |                      |   |  |
|    |  | medio                    |   |   |                      |   |  |
|    |  | elevato                  |   |   | x                    |   |  |
| 7  | Grado di utilizzo                                      | utilizzato               |   |   |                      |   |  |
|    |  | sottoutilizzato          |   |   |                      |   |  |
|    |  | in stato di abbandono    |   |   | x                    |   |  |
| 8  | Spazi di pertinenza                                    | alta qualità             |   |   |                      |   |  |
|    |  | media qualità            |   |   |                      |   |  |
|    |  | bassa qualità            |   |   | x                    |   |  |
| 9  | Vincoli legislativi:                                   | Nessuno                  |   |   |                      |   |  |
| 10 | Categoria di intervento prevista dal piano precedente: | Risanamento Conservativo |   |   |                      |   |  |
| 11 | Note:  |                          |   |   |                      |   |  |

## PROGETTO

|    |   |                            |
|----|---|----------------------------|
| 12 | Categoria di intervento prevista:                             | Risanamento Conservativo   |
| 13 | Vincoli e prescrizioni:                                       |                            |
| 14 | Interventi particolari ammessi:                               |                            |
| 15 | Categoria di intervento prevista per gli spazi di pertinenza: | Manutenzione Straordinaria |



# P.R.G. del Comune di Tiarno di Sopra – Rilevazione degli insediamenti storici

|  |                           |              |
|--|---------------------------|--------------|
| Comprensorio: C9                       | Foglio di mappa: 25       | Numero: F141 |
| Comune amministrativo: Tiarno di Sopra | N. di particella ed.: 67  |              |
| Comune catastale: Tiarno di Sopra      | Data rilievo: giugno 1993 |              |
| Indirizzo/località: Via Mosi           | Rilevatore: Laura Stenico |              |



Scala 1:1000

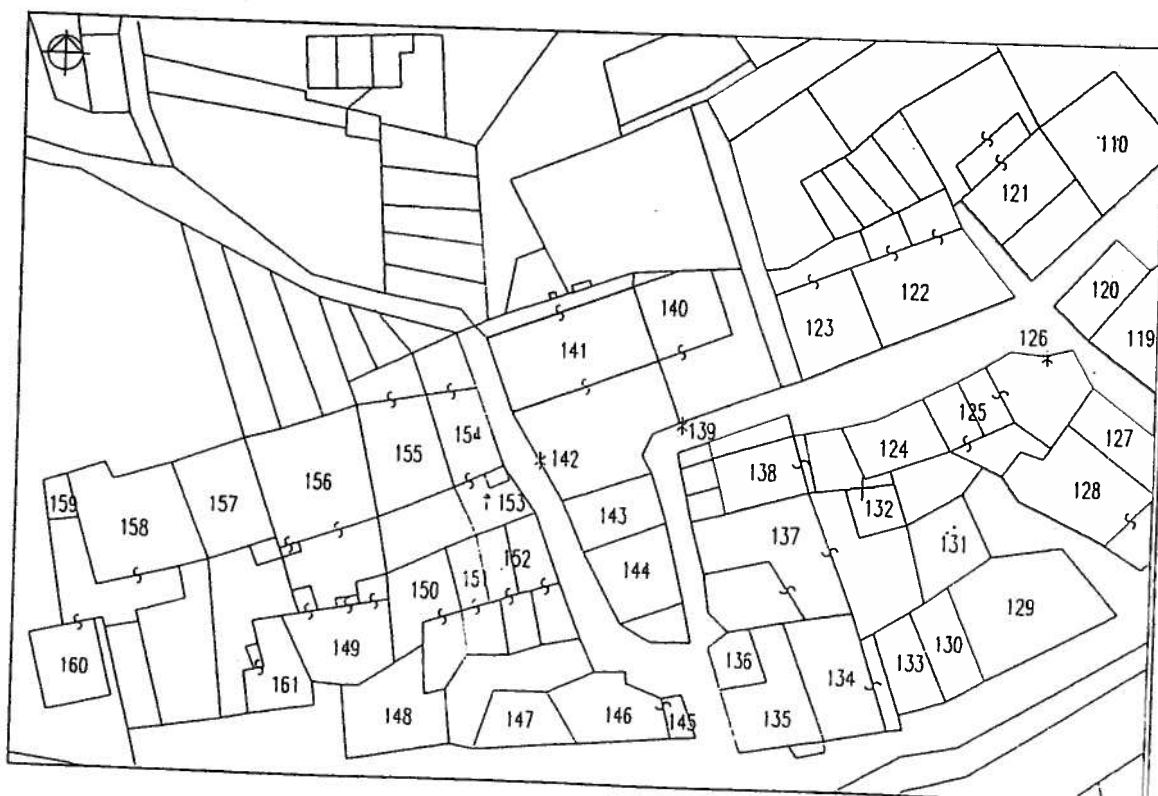

## ANALISI

|    |  |                          |   |   |                      |   |  |
|----|--|--------------------------|---|---|----------------------|---|--|
| 1  | Tipologia funzionale   | abitazione civile        | A |   | baita                | F |  |
|    |  | abitazione rurale        | B | x | struttura accessoria | G |  |
|    |  | edificio produttivo      | C |   | manufatto storico    | H |  |
|    |  | edificio speciale        | D |   |                      | I |  |
|    |  | stalla e fienile         | E |   |                      | L |  |
| 2  | Epoca di costruzione   | anteriore al 1860        |   | 8 |                      |   |  |
|    |  | tra il 1860 e il 1939    |   | 6 | x                    |   |  |
|    |  | posteriore al 1939       |   | 4 |                      |   |  |
| 3  | Tipologia architettonica storica   | alta definizione         |   | 8 | x                    |   |  |
|    |  | media definizione        |   | 6 |                      |   |  |
|    |  | bassa definizione        |   | 4 |                      |   |  |
|    |  | nessuna definizione      |   | 0 |                      |   |  |
| 4  | Permanenza dei caratteri formali tradizionali  | volumetrie originarie    | 2 | 1 | 0                    | 2 |  |
|    |  | caratteri costruttivi    | 2 | 1 | 0                    | 2 |  |
|    |  | caratteri complement.    | 2 | 1 | 0                    | 2 |  |
|    |  | aspetti decorativi       | 2 | 1 | 0                    | 0 |  |
| 5  | Destinazione d'uso originaria  | conservata               |   |   | x                    |   |  |
|    |  | modificata parzialmente  |   |   |                      |   |  |
|    |  | modificata totalmente    |   |   |                      |   |  |
|    |  | non individuabile        |   |   |                      |   |  |
| 6  | Degrado fisico   | nullo                    |   |   |                      |   |  |
|    |  | medio                    |   |   | x                    |   |  |
|    |  | elevato                  |   |   |                      |   |  |
| 7  | Grado di utilizzo  | utilizzato               |   |   |                      |   |  |
|    |  | sottoutilizzato          |   |   | x                    |   |  |
|    |  | in stato di abbandono    |   |   |                      |   |  |
| 8  | Spazi di pertinenza  | alta qualità             |   |   | x                    |   |  |
|    |  | media qualità            |   |   |                      |   |  |
|    |  | bassa qualità            |   |   |                      |   |  |
| 9  | Vincoli legislativi:   | Nessuno                  |   |   |                      |   |  |
| 10 | Categoria di intervento prevista dal piano precedente:                                       | Risanamento Conservativo |   |   |                      |   |  |
| 11 | <b>Note:</b> Portone con portale ad arco in granito.<br>Spazi di pertinenza da ripristinare. |                          |   |   |                      |   |  |

## PROGETTO

|    |   |                            |
|----|---|----------------------------|
| 12 | Categoria di intervento prevista:                             | Risanamento Conservativo   |
| 13 | Vincoli e prescrizioni:                                       |                            |
| 14 | Interventi particolari ammessi:                               |                            |
| 15 | Categoria di intervento prevista per gli spazi di pertinenza: | Manutenzione Straordinaria |



# P.R.G. del Comune di Tiarno di Sopra - Rilevazione degli insediamenti storici

Numero : 169

|   |                            |
|---|----------------------------|
| COMPENSORIO : C9                        | FOGLIO DI MAPPA : 4        |
| COMUNE AMMINISTRATIVO : TIARNO DI SOPRA | N. DI PARTICELLA ED. : 459 |
| COMUNE CATASTALE : TIARNO DI SOPRA      | DATA DEL RILIEVO           |
| INDIRIZZO/LOCALITA' : VIA MOSI          | RILEVATORE                 |

## FOTOGRAFIA



## CARTOGRAFIA



## ANALISI

|                 |   |   |  |   |   |     |     |     |   |   |   |   |   |   |   |   |   |   |   |   |
|-----------------|---|---|--|---|---|-----|-----|-----|---|---|---|---|---|---|---|---|---|---|---|---|
| 1               | <b>Tipologia funzionale</b><br>Abitazione civile<br>Abitazione rurale<br>Edificio produttivo<br>Edificio speciale<br>Stalla e fienile   | A<br>B<br>C<br>D<br>E   | Baite<br>Struttura accessoria<br>Manufatto storico | <table border="1"> <tr><td>F</td></tr> <tr><td>G x</td></tr> <tr><td>H</td></tr> </table>   | F | G x | H   |     |   |   |   |   |   |   |   |   |   |   |   |   |
| F               |   |   |  |   |   |     |     |     |   |   |   |   |   |   |   |   |   |   |   |   |
| G x             |   |   |  |   |   |     |     |     |   |   |   |   |   |   |   |   |   |   |   |   |
| H               |   |   |  |   |   |     |     |     |   |   |   |   |   |   |   |   |   |   |   |   |
| 2               | <b>Epoca di costruzione</b>   | anteriore al 1860<br>tra il 1860 e il 1939<br>posteriore al 1939                    |  | <table border="1"> <tr><td>8</td></tr> <tr><td>6</td></tr> <tr><td>4 x</td></tr> </table>   | 8 | 6   | 4 x |     |   |   |   |   |   |   |   |   |   |   |   |   |
| 8               |   |   |  |   |   |     |     |     |   |   |   |   |   |   |   |   |   |   |   |   |
| 6               |   |   |  |   |   |     |     |     |   |   |   |   |   |   |   |   |   |   |   |   |
| 4 x             |   |   |  |   |   |     |     |     |   |   |   |   |   |   |   |   |   |   |   |   |
| 3               | <b>Tipologia architettonica storica</b>   | alta definizione<br>media definizione<br>bassa definizione<br>nessuna definizione   |  | <table border="1"> <tr><td>8</td></tr> <tr><td>6</td></tr> <tr><td>4</td></tr> <tr><td>0 x</td></tr> </table>   | 8 | 6   | 4   | 0 x |   |   |   |   |   |   |   |   |   |   |   |   |
| 8               |   |   |  |   |   |     |     |     |   |   |   |   |   |   |   |   |   |   |   |   |
| 6               |   |   |  |   |   |     |     |     |   |   |   |   |   |   |   |   |   |   |   |   |
| 4               |   |   |  |   |   |     |     |     |   |   |   |   |   |   |   |   |   |   |   |   |
| 0 x             |   |   |  |   |   |     |     |     |   |   |   |   |   |   |   |   |   |   |   |   |
| 4               | <b>Permanenza dei caratteri formali tradizionali</b>  | volumetrici originali<br>costruttivo<br>complementari<br>decorativi                 |  | <table border="1"> <tr><td>2</td><td>1</td><td>0</td><td>x</td></tr> <tr><td>2</td><td>1</td><td>0</td><td>x</td></tr> <tr><td>2</td><td>1</td><td>0</td><td>x</td></tr> <tr><td>2</td><td>1</td><td>0</td><td>x</td></tr> </table> | 2 | 1   | 0   | x   | 2 | 1 | 0 | x | 2 | 1 | 0 | x | 2 | 1 | 0 | x |
| 2               | 1   | 0   | x  |   |   |     |     |     |   |   |   |   |   |   |   |   |   |   |   |   |
| 2               | 1   | 0   | x  |   |   |     |     |     |   |   |   |   |   |   |   |   |   |   |   |   |
| 2               | 1   | 0   | x  |   |   |     |     |     |   |   |   |   |   |   |   |   |   |   |   |   |
| 2               | 1   | 0   | x  |   |   |     |     |     |   |   |   |   |   |   |   |   |   |   |   |   |
| <b>TOTALE</b>   |   |   |  | <table border="1"> <tr><td>4</td></tr> </table>   | 4 |     |     |     |   |   |   |   |   |   |   |   |   |   |   |   |
| 4               |   |   |  |   |   |     |     |     |   |   |   |   |   |   |   |   |   |   |   |   |
| 5               | <b>Destinazione d'uso originaria</b>  | conservata<br>modificata parzialmente<br>modificata totalmente<br>non individuabile |  | <table border="1"> <tr><td></td></tr> <tr><td></td></tr> <tr><td></td></tr> <tr><td></td></tr> </table>   |   |     |     |     |   |   |   |   |   |   |   |   |   |   |   |   |
|                 |   |   |  |   |   |     |     |     |   |   |   |   |   |   |   |   |   |   |   |   |
|                 |   |   |  |   |   |     |     |     |   |   |   |   |   |   |   |   |   |   |   |   |
|                 |   |   |  |   |   |     |     |     |   |   |   |   |   |   |   |   |   |   |   |   |
|                 |   |   |  |   |   |     |     |     |   |   |   |   |   |   |   |   |   |   |   |   |
| 6               | <b>Degrado fisico</b>   | nullo<br>medio<br>elevato   |  | <table border="1"> <tr><td>x</td></tr> <tr><td></td></tr> <tr><td></td></tr> </table>   | x |     |     |     |   |   |   |   |   |   |   |   |   |   |   |   |
| x               |   |   |  |   |   |     |     |     |   |   |   |   |   |   |   |   |   |   |   |   |
|                 |   |   |  |   |   |     |     |     |   |   |   |   |   |   |   |   |   |   |   |   |
|                 |   |   |  |   |   |     |     |     |   |   |   |   |   |   |   |   |   |   |   |   |
| 7               | <b>Grado di utilizzo</b>  | utilizzato<br>sottoutilizzato<br>in stato di abbandono                              |  | <table border="1"> <tr><td>x</td></tr> <tr><td></td></tr> <tr><td></td></tr> </table>   | x |     |     |     |   |   |   |   |   |   |   |   |   |   |   |   |
| x               |   |   |  |   |   |     |     |     |   |   |   |   |   |   |   |   |   |   |   |   |
|                 |   |   |  |   |   |     |     |     |   |   |   |   |   |   |   |   |   |   |   |   |
|                 |   |   |  |   |   |     |     |     |   |   |   |   |   |   |   |   |   |   |   |   |
| 8               | <b>Spazi di pertinenza</b>  | alta qualità<br>media qualità<br>bassa qualità                                      |  | <table border="1"> <tr><td></td></tr> <tr><td>x</td></tr> <tr><td></td></tr> </table>   |   | x   |     |     |   |   |   |   |   |   |   |   |   |   |   |   |
|                 |   |   |  |   |   |     |     |     |   |   |   |   |   |   |   |   |   |   |   |   |
| x               |   |   |  |   |   |     |     |     |   |   |   |   |   |   |   |   |   |   |   |   |
|                 |   |   |  |   |   |     |     |     |   |   |   |   |   |   |   |   |   |   |   |   |
| 9               | <b>Vincoli legislativi</b><br>.....   |   |  |   |   |     |     |     |   |   |   |   |   |   |   |   |   |   |   |   |
| 10              | <b>Categoria di intervento prevista dal piano precedente</b> : Non presente   |   |  |   |   |     |     |     |   |   |   |   |   |   |   |   |   |   |   |   |
| 11              | <b>Note</b> : Inserimento scheda per modifica della perimetrazione del Centro Storico (aggiornamento alla variante puntuale al P.R.G. approvata con deliberazione n. 2358 di data 2 ottobre 2009) |   |  |   |   |     |     |     |   |   |   |   |   |   |   |   |   |   |   |   |
| <b>PROGETTO</b> |   |   |  |   |   |     |     |     |   |   |   |   |   |   |   |   |   |   |   |   |
| 12              | <b>Categoria di intervento prevista</b> : Demolizione e ricostruzione   |   |  |   |   |     |     |     |   |   |   |   |   |   |   |   |   |   |   |   |
| 13              | <b>Vincoli e prescrizioni</b> ; Volumetria massima 300mc  |   |  |   |   |     |     |     |   |   |   |   |   |   |   |   |   |   |   |   |
| 14              | <b>Interventi particolari ammessi</b> :   |   |  |   |   |     |     |     |   |   |   |   |   |   |   |   |   |   |   |   |
| 15              | <b>Categoria di intervento prevista per gli spazi di pertinenza</b> : Manutenzione straordinaria  |   |  |   |   |     |     |     |   |   |   |   |   |   |   |   |   |   |   |   |