

| LEGENDA - Scala 1:2.000   |  |               |
|---|--|---------------|
| Sistema insediativo ed infrastrutturale   |  |               |
|   | Confine comunale e supporto mappale                            |               |
|   | Toponimi   |               |
|   | ACQUE PUBBLICHE  |               |
|   | Laghi  |               |
|   | Fiumi  |               |
|   | Torrenti   |               |
|   | Canali Interni   |               |
|   | Rio Pilo   |               |
|   | Infrastruttura stradale  |               |
|   | Insiediamenti storici ed edifici isolati catalogati            |               |
|   | Insiediamenti storici  |               |
|   | Insiediamenti storici isolati                                  |               |
|   | Patrimonio Edilizio Montano                                    |               |
|   | Edifici isolati  |               |
| <b>ZONE RESIDENZIALI</b>  |  |               |
|   | Residenziali esistenti consolidate                             | Art. 17 c.3   |
|   | Residenziali saturi  | Art. 17 c.4   |
|   | Residenziali saturi a Pieve di Ledro - Località Pur            | Art. 17 c.6   |
|   | Residenziali saturi a Molino di Ledro - Località Pur           | Art. 17 c.8   |
|   | Residenziali di completamento intensivo                        | Art. 18       |
|   | Residenziali di completamento estensivo                        | Art. 18 c.4   |
|   | Residenziali di completamento estensivo con vincolo in altezza | Art. 18 c.4.3 |
|   | Ampliamento e/o sopraelevazione puntuale                       |               |
|   | Residenziali nuove intensive                                   | Art. 18b      |
|   | Residenziali nuove estensive                                   | Art. 18b      |
|   | Vincolo residenziale di prima casa                             | Art. 7        |
|   | Ineditabilità decennale  |               |
|   | Specifico riferimento normativo puntuale                       |               |
|   | Specifico riferimento normativo                                |               |
|   | Sistema a vari articoli contenuti nelle NTA                    |               |
|   | Prescrizioni di tipo geologico/idrogeologico/religioso         |               |
|   | Sedime edificazione  | Art. 8        |
|   | Limiti di edificazione in attuazione di specifiche norme       | Art. 8        |
| <b>Zone per attività produttive primarie secondarie e terziarie</b>                   |  |               |
|   | Zona mista per attività agro-alimentari                        | Art. 6.3      |
|   | Attrezzature ricettive alberghiere                             | Art. 23       |
|   | Strutture ricettive temporanee                                 | Art. 25       |
|   | Vedi art. 23, comma 6.3  |               |
|   | PRG Tiarno di Sopra  |               |
|   | Campeggi   |               |
|   | Area commerciale specializzata                                 |               |
|   | Produttività di livello locale                                 |               |
|   | Locale Multifunzionale   |               |
|   | Discarica di inerti  |               |
| <b>Zone agricole e montane</b>  |  |               |
|   | Agricole di pregio   |               |
|   | Agricole del PUP   |               |
|   | Agricole locali  |               |
|   | Boschi   |               |
|   | Pascoli  |               |
|   | Azienda Zootecnica   |               |
|   | Aziende Ittiche  |               |
|   | Aree agricole speciali   |               |
| <b>Zone per attrezzature pubbliche: Amministrative, Sportive, Ricreative, Servizi</b> |  |               |
|   | Servizi Civili Amministrativi                                  |               |
|   | Scolastiche e Culturali  |               |
|   | Attrezzature sportive  |               |
|   | Servizi Ospitalieri  |               |
|   | III^ Categoria esistente                                       |               |
|   | III^ Cat. di progetto  |               |
|   | IV^ Categoria esistente  |               |
|   | IV^ Cat. di potenziamento                                      |               |
|   | Locale esistente   |               |
|   | Locale di potenziamento  |               |
|   | Locale progetto  |               |
|   | Fascia di rispetto stradale                                    |               |
|   | Ciclabili esistenti  |               |
|   | Ciclabili di progetto  |               |
|   | Pedonali esistenti   |               |
|   | Elettrodotti e DPA   |               |
|   | Spazi a servizio della mobilità                                |               |
|   | Tracciati in galleria  |               |
|   | Viabilità principale esistente                                 |               |
|   | Viabilità principale di progetto                               |               |
|   | Viabilità privata  |               |
|   | Ponte Viabilità principale                                     |               |
|   | Ponte Viabilità locale   |               |
|   | Impianti di risalita esistenti                                 |               |
|   | Impianti di risalita di progetto                               |               |
|   | Varianti puntuali  |               |

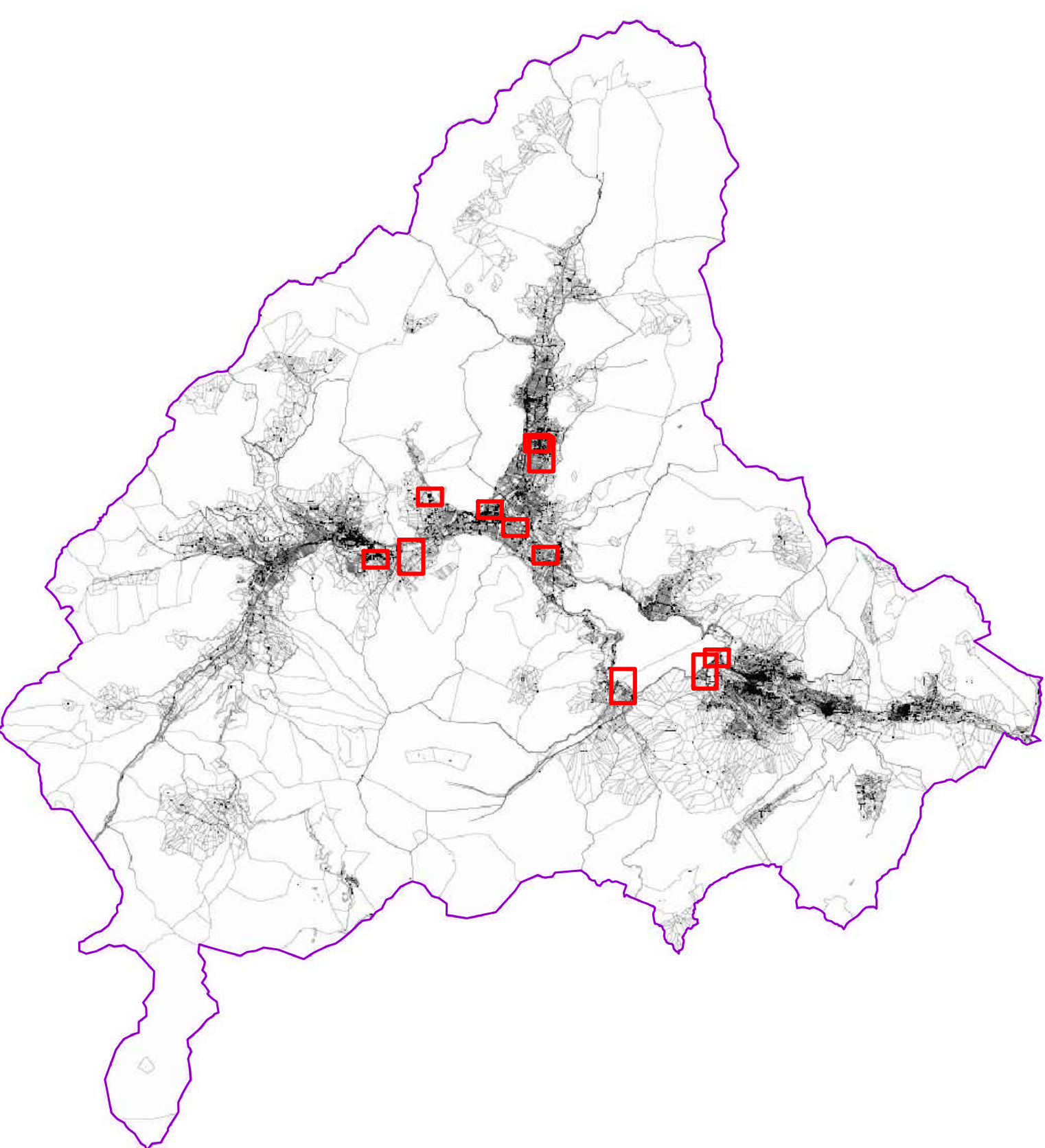

**COMUNE DI LEDRO**  
PROVINCIA AUTONOMA DI TRENTO

**PIANO REGOLATORE GENERALE**  
**VARIANTE 2018**

**ESTRATTO SISTEMA INSEDIATIVO**  
**VARIANTI PUNTUALI PER OPERA PUBBLICA**  
**E RETTIFICA ERRORI MATERIALI**

|   |                |                     |
|---|----------------|---------------------|
| TAVOLA  | SCALA          | DATA                |
| <b>B.3R</b>   | <b>1:2.000</b> | <b>GENNAIO 2019</b> |
| Elaborato contenente rettifiche su prescrizione della Giunta Provinciale per la approvazione. |                |                     |
| Adozione definitiva - Approvazione GP   |                |                     |
| Collaboratori: Valentina Chiarelli, Matteo Stefanelli   |                |                     |

dott. arch. CARMELO CAPIZZI  
Responsabile Ufficio Tecnico del Comune di Ledro

dott. arch. REMO ZULBERTI  
p.zza Principale, 84 - 38082 Cimigo (TN)  
e-mail: remozulberti@hotmail.com fax: 0464.505823